DONG-EUI

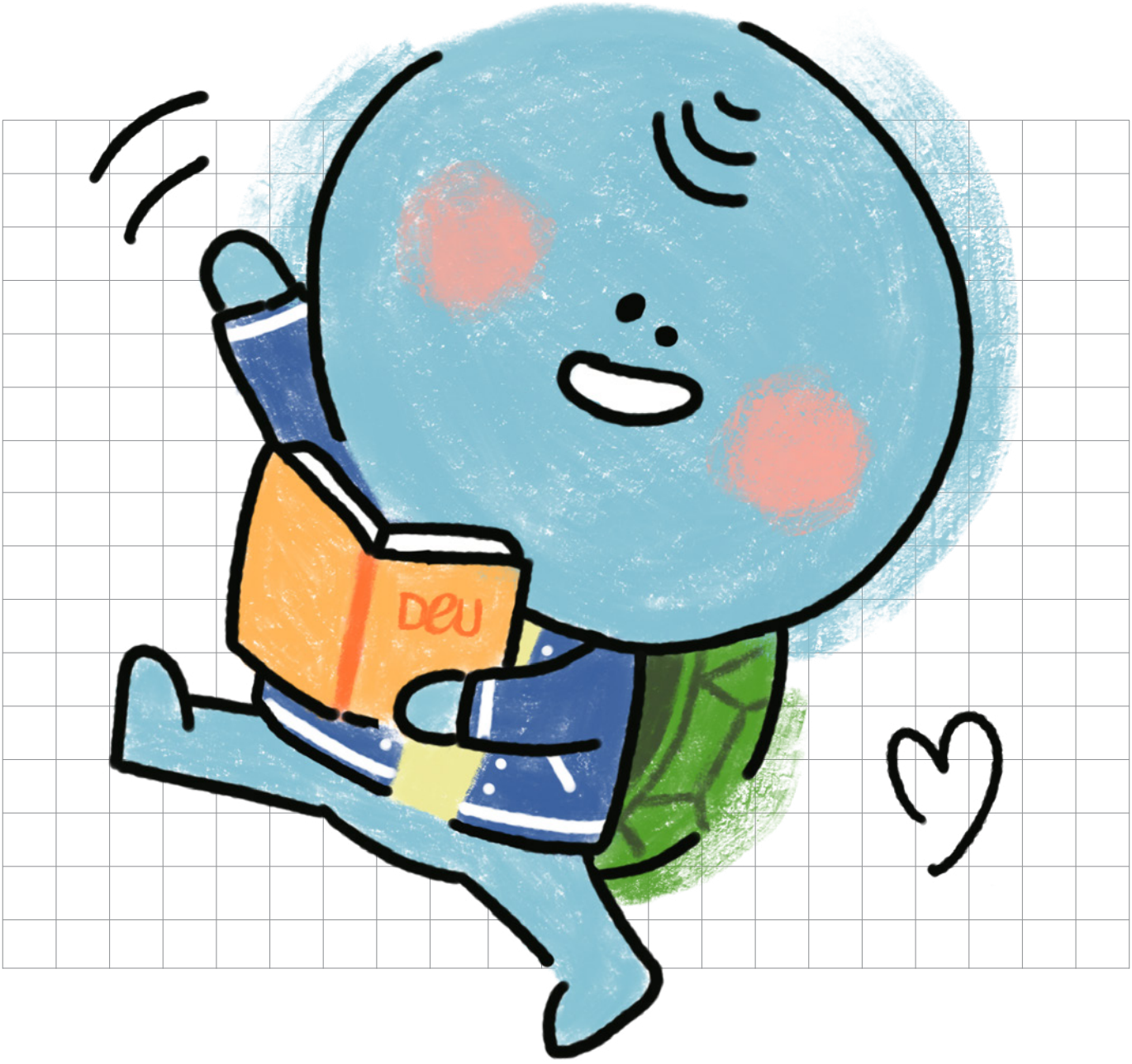

2027학년도
정시 모집요강

동의대학교
DONG-EUI UNIVERSITY

Connect Your **Future**

[HUSS] 전공의 경계를 넘어, 미래를 연결하는 융합인재 양성

✔ 교육부 「인문사회 융합인재양성사업(HUSS)」 대학 선정

✔ 국어국문·문헌정보·심리·영화학과가 함께 만드는 미래 인문사회 융합인재 프로젝트!

Section 1. 전공을 넘어 새로운 가능성을 만나다

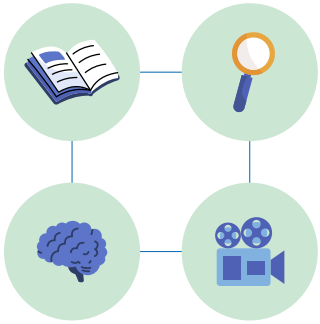

- 국어국문학과·문헌정보학과·심리학과·영화학과가 함께 참여
- 하나의 전공에 머무르지 않고 다양한 학문을 연결하는 융합 교육
- 인문사회 분야의 새로운 문제를 탐구하고 미래 역량을 키우는 교육과정 운영

➡ 전공의 경계를 넘어, 나만의 융합 역량을 만들어보세요.

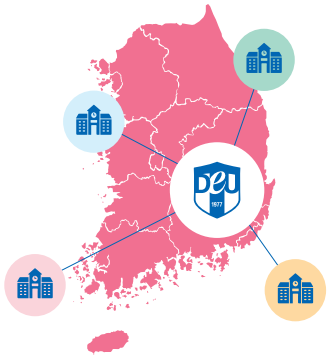

Section 2. 국내 주요 대학과 함께 배우는 특별한 교육

- 국내 주요 대학과 함께하는 대형 국비사업
- 국내 주요 대학과 공동 교육과정 및 프로그램 운영
- 대학 간 교류를 통한 다양한 학습 경험 제공
- 여러 분야의 학생들과 함께 배우고 협업할 수 있는 기회

Section 3. 배움의 기회를 더 넓게!

- 2026년 6월 ~ 2032년 2월, 약 5.5년간 운영
- 다양한 융합 교육과정 및 비교과 프로그램 참여
- 해외 대학과 연계한 교육 프로그램 등 다양한 학습 기회 제공
- 학생들의 융합 역량과 미래 설계를 위한 다양한 지원



동의대학교 HUSS 사업 참여

인문사회 분야의 새로운 가능성을 연결하고,

미래를 이끌 융합인재를 양성합니다!



Lead Your **Future**

[정보보호 특성화대학]
AI와 보안의 미래를 선도하는 융합인재 양성

✔ **과학기술정보통신부 「정보보호 특성화대학」 지원사업 선정**

✔ **AI·제조·보안을 융합해 산업 현장에서 바로 활약하는 실무형 정보보호 인재 양성!**

Section 1. 5개 학과가 함께 만드는 AI 융합보안



- 소프트웨어융합대학 5개 학과가 공통 참여하는 **「AI융합보안전공」 운영**
- 1~2학년 전공 기초 및 정보보호 마이크로디그리를 거쳐 **「AI융합보안전공」 심화과정 진입**
- 주전공 전문성에 AI 및 보안 역량을 더한 **융합형 보안 인재 양성**

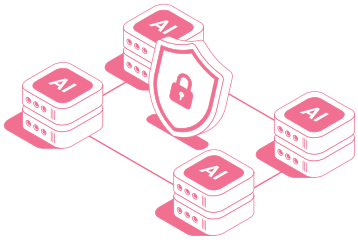

Section 2. AI 기술과 보안을 결합한 실무형 교육

- **피지컬 AI 보안 + 에이전트 AI 보안 2대 특화 교육**
- 스마트팩토리·로봇 등 융합형 제조 AX 환경 등 **최신 AI 보안 분야 실습**
- AI 제조환경에서 발생할 수 있는 보안 위협을 탐지하고 대응하는 **실무 역량 함양**
- 디지털 트윈, 전용 실습장비와 기업 연계 프로젝트를 활용한 **현장 중심 교육**

Section 3. 미래 산업과 함께 성장하는 보안 인재



- **과학기술정보통신부 지원과 대학 자체 투자로 AI융합보안 교육환경과 현생 지원 체계 구축**
  (매년 정부 지원금 4.5억 원 + 대학 9천만 원 투자)
- **학업장려금, 전용 학습공간, 기숙사 우선 배정** 등 학생지원
- 기업 전문가 멘토링, 산학 프로젝트, 인턴십을 통한 **취업 연계**
- 해외 협력대학 연수, 공동 프로젝트 및 **취업 및 창업 지원**

AI가 만드는 미래, 보안으로 지키는 동의대학교!

산업 현장에서 필요한 실무형 정보보호 인재를 양성합니다.

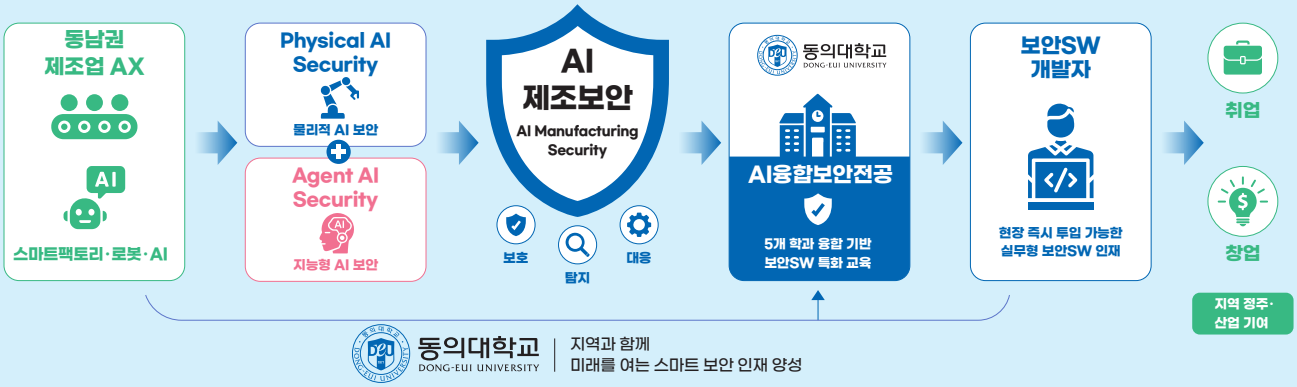

동의대학교 DONG-EUI UNIVERSITY | 지역과 함께 미래를 여는 스마트 보안 인재 양성

Brīdge Your **Future**

동의대학교 앵커사업단 | 배움에서 경험으로, 경험에서 미래로!

지역산업과 함께 성장하는 동의대학교

- 전력반도체, 바이오헬스, AI제조기술 등 지역 주력산업과 연계한 동의대학교 앵커사업
- 대학의 교육·연구 역량과 지역 산업 현장을 연결하는 산학협력 중심 사업

1 전공과 산업 현장을 연결하다

- 전력반도체·바이오헬스·AI제조기술 등 지역 주력산업과 연계한 교육
- 기업 현장을 교육과 연구 공간으로 활용하는 Field Campus 운영
- 기업 전문가의 강의·멘토링·피드백을 통한 현장 중심 교육전공

➡ 전공 지식을 실제 산업 현장에서 경험하며 실무역량을 키워보세요.

2 현장에서 배우는 특별한 교육

- 건설기업 현장 견학을 통해 실제 산업 현장을 경험하고 진로 탐색
- Dental-AI 기반 구강케어 마스터 과정 등 전공 연계 교육 운영
- 전력반도체 기업과 함께하는 Field Campus 교육 및 실무자 멘토링
- 창업동아리·창업교육·창업아이디어 공모전 등 다양한 프로그램 참여



3 배움의 기회를 더 넓게!

- 기업 프로젝트·현장실습을 통한 실무역량 강화
- 기업탐방·직무 멘토링·네트워킹을 통한 진로 탐색 및 취업연계
- AI와 제조기술 등 다양한 분야를 연결하는 융합역량 강화
- 공모전·결과물 제작·포트폴리오 구축 등을 통한 자기개발 및 성취 경험

현장 경험과 실무교육을 통해 지역산업을 이끌 실무형 인재를 양성합니다!

Change Your **Future**

첨단분야 혁신융합대학사업(바이오헬스 분야)

미래를 디자인하는 바이오헬스 혁신융합대학

✔ **7개 대학 공동 교육과정** × **국가 차원 첨단분야 인재양성 프로젝트**

1 전 세계가 나의 강의실, 글로벌 프로그램

"비행기 티켓부터 현지 숙박비까지,
대학이 당신의 날개가 되어드립니다"

- **대상국가**
  미국, 네덜란드, 싱가포르, 중국 등
  해외 명문대 및 글로벌 산업체 연계 프로그램
- **특별혜택**
  참가비 **전액 지원**
- **주요내용**
  현지 대학생과의 팀 프로젝트 &
  산업체 전문가 실무 멘토링



2 공부할수록 쌓이는 역대급 장학 혜택

"배우는 즐거움에 든든한 지원을 더했습니다.
당신의 성장을 응원하는 성과형 장학금!"

- **바이오헬스 혁신융합대학 교육과정 이수 시**
  최대 200만원 장학금 혜택
- **학습 지원**
  개인별 맞춤형 교과목 교보재 **전액 지원**

3 여름방학, 5일간 펼쳐지는 국내 최대 규모의 첨단분야 POP-UP 캠퍼스 CO-Week Academy

"18개 첨단분야 컨소시엄과 67개 대학이
함께하는 5일간의 특별한 첨단분야 캠퍼스!"

- **경비 전액 지원**
  숙박비·식비·교통비 걱정 없이!
- **다양하고 수준 높은 첨단분야 강좌**
  67개 대학 참여·145개 고품격 강좌 개설(2026년 기준)
  바이오헬스, 인공지능, 미래자동차, 차세대반도체,
  빅데이터, 에너지신산업 등

학생 만족도 92.8점

당신의 전공에 '바이오헬스'를 더하면, 미래가 현실이 됩니다

바이오헬스, 인공지능(AI), 실감미디어 등
미래산업 핵심 분야를 중심으로
교육·연구·산업현장을 연결하는
융합형 교육 생태계 구축

Grow Your Future

신소재공학 기계공학 자동차공학 전자공학 화학공학

반도체 실무 전문가가 되기 위한 필살기

- 교육부 주관 '첨단산업 인재양성 부트캠프 반도체 사업' 선정
- 기업이 설계하고 대학이 운영하는 초단기 집중 코스



1

전공 경계를 넘어 반도체 핵심 인재로

"5개 학과가 함께 만드는 가장 강력한 커리큘럼"

- **융합 교육의 힘**
  신소재공학과, 기계공학과, 자동차공학과,
  전자공학과, 화학공학과 등 5개 학과의 강점을 모아
  반도체 산업 전체를 관통하는 핵심 역량 배양

2

현장이 곧 강의실, 실무 초밀착 프로그램

"책에서만 보던 반도체?
직접 만지고 체험하며 '내 것'으로 만듭니다"

- **해외 현장학습**
  대만, 일본 등 글로벌 반도체 선진국 현지 연수 **전액 지원**
  (대학 및 산업체 등)
- **몰입형 실습**
  반도체 제조공정 및 소부장 기술,
  패키지 신뢰성 시험 및 장비 실습 등 하계·동계 45시간 집중 교육
- **박람회/전시회/학회 참여**
  SEDEX(반도체대전), SEMICON Korea 등
  국내외 주요 박람회 참가 **전액 지원**



3
성장을 응원하는 전폭적인 지원

"비용 걱정은 학교가 할게요. 미래만 설계하세요"

- 참여기업과 함께하는 전용 채용(취업) 설명회 및 융합 프로젝트, 교육부(KIAT) 주관 취업 역량 강화 캠프 참여 기회 제공

4
부트캠프 수료생만의 특별한 리워드

"학업에만 몰입할 수 있도록, 전폭적인 지원을 약속합니다"

- 부트캠프 내 모든 실습, 해외현장학습, 전시회 참여 등 교육비 **전액 지원**
- 참여 장학금 지급
  전력반도체융합 과정 이수 시 한 학기 최대 150만원 지급

첨단산업 인재양성 부트캠프 반도체 사업

차세대 전력 반도체 기판 및 패키지 분야 전문 인력 양성을 목표로 교육과정과 실습 인프라 구축

'첨단산업 인재양성 부트캠프'
AI 분야 선정!(교육부)

2026년부터 5년간 국비 **71억원** 확보
부산 전략산업을 이끌 'AX 실무 인재' 집중 양성

커머스부터 영화·영상, 게임까지!
부산의 주력 산업과 연계된
현장 중심 실전 프로젝트

Expand Your **Future**

[자유전공] 전공의 틀을 넘어, 나에게 맞는 미래를 설계하다

- ✔ 1학년 동안 다양한 전공을 탐색하며 나의 적성과 진로를 발견
- ✔ 2학년부터 희망 전공으로 자유롭게 진입하여 나만의 진로 설계



Section 1. 자유전공이란?

학과(전공)가 지정되지 않은 상태로 입학하여 1학년 동안 다양한 교과·비교과·멘토링 과정을 통해 진로와 적성을 탐색한 후 2학년부터 본인 희망 전공으로 자율 진입할 수 있는 전공자율선택제 유형 중 하나입니다.

1학년		2학년~
학과(전공) 탐색 과정	전공진입	학과(전공) 이수 과정
자유전공		선택 전공

Section 2. 자유전공 특징

전공자율선택제의 개념

- 학생이 입학 후 전공을 자유롭게 선택하는 제도
- 개인의 적성과 흥미를 고려한 전공 탐색 및 진로 설정 기회 제공

자유전공 특징

- 2학년 진입 시, 희망 학과(전공)선택 가능 (진입 제외 학과 이외 100% 진입 가능)
- 폭넓은 진로 설계 지원

학생 맞춤형 교육과정

- 학생 주도적 교육과정
- 개인 적성 및 흥미 기반 설계
- 융합적 역량 개발
- 맞춤형 진로 지도

일반 전공과의 차이점

- 입학 시 전공 미확정
- 다양한 전공 탐색 기회 보유
- 유연한 학습 경로
- 진로 변경 용이성

Section 3. 이런 점이 좋아요!

입학 후 여러 전공 분야의 수업을 경험하며 자신의 관심 분야를 탐색할 수 있으며, 개인의 적성과 역량을 고려한 맞춤형 진로 지도를 통해 융합적 역량을 키울 수 있습니다.

자유로운 전공 탐색!

다양한 학문 분야의 전공 수업을 자유롭게 들어볼 수 있어요.

맞춤형 진로 상담!

AA(Academic Advisor)교수님과 1:1로 학업 및 진로 상담을 받아볼 수 있어요.

나만의 전공 설계!

다전공제도(부·복수·연계·융합전공 등)를 통해 자유로운 전공 설계가 가능해요.



Section 4. 자유전공 진입 가능 학과



자유전공유형 I _동의지천융합대학

✔ **2학년 진급 시 동의대학교 전체 모집단위 중 희망 모집단위를 선택할 수 있음**
(단, 유아교육과, 간호학과, 임상병리학과, 치위생학과, 방사선학과, 의료경영학과, 물리치료학과, 응급구조학과, 한의예과, 경기지도학과, 조기취업형계약학과 제외), 전공별 인원 제한 없음

자유전공유형 II

✔ **2학년 진급 시 입학 당시 소속 단과대학 내 모집단위 중 희망 모집단위를 선택할 수 있음**
(단, 유아교육과, 조기취업형계약학과 제외), 전공별 인원 제한 없음

Challenge Your **Future**

캠퍼스를 넘어 세계로

- ✔ **매 월 다양한 교과 외 프로그램 및 행사로 즐거운 Campus Life!**
- ✔ **22개국 175개 대학으로 떠나는 교환학생 기회**
- ✔ **해외 연수 및 취업 지원**
- ✔ **항공료·숙소비 전액 지원 프로그램 운영**





파란사다리 사업

8년 연속 선정! 경제적 장벽 없는 글로벌 꿈 사다리

✔ **핵심 혜택:** 캐나다·호주·말레이시아 해외 연수 지원

✔ **누구나 도전**: 경제적·사회적 장벽을 넘어 꿈을 펼칠 재학생(60명)

한·일 대학생 연수 사업

공부와 인턴십을 동시에, 일본 현지 실무 완벽 체험

✔ **전문가 코스:** 실전 업무와 문화 체험을 결합한 2학기 파견 과정

✔ **든든한 지원:** 일본 현지 연수비 및 체류 지원



해외취업연수사업(K-MOVE)

미국·캐나다 취업, 대학이 닦아놓은 길로 당당하게

✔ **핵심 혜택:** "교육비 및 해외어학연수비" 지원

✔ **취업의 지름길:** 미국 기계·IT 기술, 캐나다 유통 비즈니스 전공 심화 교육

해외어학연수

돈 안 들이고 떠나는 해외 어학연수 기회

✔ **핵심 혜택:** "항공료 + 연수비 + 숙소비" 전액 지원

✔ **어디로 가나요?:** 2025년 호주 대학, 2026년 미국 대학 파견(예정)



글로벌 봉사단

세상을 바꾸는 나눔, K-문화와 함께 떠나는 6박 8일

✔ **파견 국가:** 라오스·대만 등 해외 파견 및 문화 전파

✔ **핵심 혜택:** 글로벌 역량 강화, 공동체의식 및 봉사정신 함양

글로벌 리더십 프로그램

방학 중 해외 대학 방문 및 교육 (영어·중어·일어권),
해외 대학에서 직접 수학하며 글로벌 마인드 고취

✔ **핵심 혜택:** 연수비 및 숙소비 지원

교환학생 및 리더십

22개국 175개 해외 대학에서
직접 배우며 글로벌 마인드로 성장

✔ **핵심 혜택:** 자매대학에서 취득한 학점 인정 및 글로벌 역량 강화

Guide Your **Future**

더 넓은 선택, 더 자유로운 성장

미래를 설계하는 학사 선택제도
- 관심과 진로에 맞춘 전공 확장과 융합 학습

구분	부전공	복수전공	연계전공	융합전공
학위 취득 여부	x	●	●	●
학위 증서 표기	●	●	●	●
신청 시기	2학년 1학기~ 4학년 1학기	2학년 1학기 ~ 3학년 2학기		
신청 및 취소방법	온라인 신청 / 매 학기 기간 내 1회에 한해 방문하여 변경 및 취소신청			
이수 요구 학점	21학점	36학점	36학점	36학점

✔ **마이크로디그리과정**

DEU 마이크로디그리로 '나만의 전공 트랙'을 완성하세요!

— 나만의 맞춤형 전공 설계, 내가 원하는 분야 중점으로 —

Q1. 마이크로디그리란?

Micro(마이크로) + **Degree(디그리)** 의 합성어로,
4차 산업혁명 시대가 요구하는 창의·융합형 혁신 인재를 키우기 위한 '소단위 학위 과정'

Q2. 왜 DEU의 마이크로디그리인가?



*전공과 별개로
원하는 과목 선택!
'나만의 전문역량강화 트랙' 설계



*전공 간 장벽을 넘는
융합 역량 강화



*이수 인증서 발급 →
이력서·포트폴리오 활용 등
실질적 경쟁력 강화



*직무 트렌드에 맞춘
실질적 능력 강화

Q3. 어떻게 수강하나요?

자율주행자동차 설계	**사이버수사 전문가**	**크리에이티브 콘텐츠 제작**
자동차공학과	**경찰행정학과**	**디지털콘텐츠학과**
로봇공학과	**컴퓨터소프트웨어공학과**	**영화학과**

✔ 교직 과정

■ 교직 설치학과

자격종별	교직 설치학과	승인인원
중등학교정교사(2급)	국어국문학과, 중어중국학과, 일본학과, 영어영문학과, 경영학과, 회계학과, 국제관광경영학과, 호텔·컨벤션경영학과, 외식경영학과, 기계공학과, 건축공학과, 화학공학과, 컴퓨터공학과, 전기공학과, 체육학과	44
사서교사(2급)	문헌정보학과	
전문상담교사(2급)	평생교육상담학과	
보건교사(2급)	간호학과	
영양교사(2급)	식품영양학과	

■ 선발시기

* 신청자: 1학년 2학기 종료 후

■ 지원자격

* 1학년 과정 수료 및 2학년 진급 예정자 중 교직과정이수신청자

■ 선발방법

*교직과정이수신청자 / 1학년 성적 등을 기준으로 승인인원의 200% 선발

✔ 전과제도

1학년 2학기부터 전과신청 가능

- 자격: 입학 후 1개 학기 이상 이수자(자유전공 입학자는 3개 학기 이수)
- 신청 시기: 학기별 신청(1학기: 1월 말 ~ 2월 초 / 2학기: 7월 말 ~ 8월 초)
- 가능 횟수: 2회(전과 합격 기준)
- 학기별로 전체 학과 및 학년별 여석에 한해 전과 가능(초과 시 성적순 선발)

(※ 일부학과 제외)



Design Your **Future**

취업 성과 & 엘리트 양성 시스템

취업은 결국 실전, 결과로 말하는 동의대 클래스

- ✔ **8년 연속 부·울·경 취업률 1위** (부·울·경 지역 졸업생 3,000명 기준)
- ✔ **고용노동부 평가 부·울·경 유일 10년 연속 '우수' 선정** (대학일자리플러스센터)

1 CLASS가 다른 취업 리스트

당신이 꿈꾸는 그 기업,
이미 우리 선배들이 증명했습니다.

"국내외 공기업 및 우수기업 763개사, 1,318명 취업!" (최근 5년 기준)



2 당신의 4년을 책임질 약속

"입학부터 취업 성공까지,
모든 발걸음을 동의대학교가 밀착 마크합니다"

- **ALL-FREE**
  모든 취업 프로그램은 교육비가 **전액 무료**
- **1:1 Care**
  입학부터 졸업까지, 맞춤형 진로 매칭 서비스 제공
- **DAP 마일리지**
  채용박람회부터 직무 캠프까지,
  참여할 때마다 포인트가 차곡차곡 쌓이는 똑똑한 시스템

3 취업도 커뮤니티가 필요한 시대

"같은 꿈을 꾸는 친구들과 함께 시작하세요"

- **BOB CLUB(Best Of the Best)**
  - 대기업·공기업을 희망하는 취업 엘리트들의 모임
  - 매 학기 BOB 장학금, 현직 선배의 리얼 멘토링,
    1:1 자소서 집중 코칭 등 희망 직무 맞춤형 프로그램 운영
- **BOS(진로개발동아리)**
  - 1~2학년부터 차근차근, 나만의 커리어 컬러를 찾는 곳
  - 활동 우수 장학금, 자기주도 활동비 지원

✔ **하계/동계 방학 집중과정 개설 (재학생 및 지역 청년대상)**

1) 영화·영상 분야 직무캠프
2) KAI(한국항공우주산업)맞춤 취업캠프
3) HMM 연계 스마트 유통 물류 직무교육
4) K-문화 콘텐츠 산업 전문가 과정

Invest Your **Future**

누구나 혜택을 받을 수 있다!

노력에 대한 확실한 보상, 최고 수준의 장학 혜택

1 숫자가 말하는 동의대의 진심

583억원
연간 장학금 총액
(전국 16위권의 탄탄한 재정)

전국 5위
재학생 1인당 평균 421만원
(재학생 1만명 이상 대학 기준)

91.1%
10명 중 9명이 장학 혜택을 받는
'든든한' 수혜율

2 입학의 순간부터 시작되는 특별함

- **석당장학금**
  4년간 등록금 **전액 지원**
- **인문사회계특별장학금**
  4년 등록금 면제 + 매학기 생활비 200만원 별도 지원
- **우수신입생 해외어학연수장학금**
  방학 중 해외 연수비 및 항공료 **전액 지원**
- **효민/상영장학금**
  성적에 따라 1년 또는 1학기 등록금 **전액 지원**

3 도전할수록 쌓이는 혜택

- **통합 마일리지**
  비교과 활동 포인트 적립 → 장학금으로 지급
- **첨단분야 성과금**
  반도체·바이오헬스 등 미래 인재를 위한 장학금
- **성적 향상**
  어제의 나보다 성장한 당신을 위한 성적 향상 격려 장학금
- **간부장학금, 국가고시/자격증 장학금, 나눔/희망장학금 등**
- **교외 장학 네트워크**
  70여 개 국내 유수 재단과 연계한 폭넓은 장학 기회

++ 동의코어라운지(고시반) 운영!

- 공무원, 금융, 공기업 등
  각종 전문직 시험을 준비하는
  재학생, 휴학생, 졸업생을 위한 학습 공간!
- **24시간 개방 카페형 라운지 조성**
- **혜택:** 개인별 책상 및 사물함 제공,
  장학 혜택 등



신입생 성적관련 장학생 선발 시 유의사항

장학생은 최초합격자를 기준으로 선발하며, 중복 수혜할 수 없습니다. 선정기준은 대학수학능력시험 성적이며 수능시험 미응시자는 장학금 수혜대상에서 제외됩니다. 자세한 선정방법은 아래와 같습니다.
(단, 사정에 따라 일부 변동 사항이 발생할 수 있습니다.)

※ 조기취업형계약학과의 경우, 희망사다리 전액 수혜로 등록금 범위 내 타장학금과 중복 불가합니다.(신입생 장학대상에서 제외)

수능성적 반영방법

모집단위	수능 반영영역/반영비율				가산점
	영역 / 구분	국어	수학	영어	탐구(2과목)	
전 모집 단위	반영비율	25%	25%	25%	25%	수학 <미적분 또는 기하> 응시자 수학 취득 표준점수의 10% 가산점 부여
	선택과목 지정	화법과작문 / 언어와매체 중 택1	확률과통계 / 미적분 / 기하 중 택1	-	사회탐구/과학탐구/ 직업탐구 중 2개 과목 ※ 지정과목은 없으며, 영역과 관계없이 2과목 반영	
	활용지표	표준점수	표준점수	등급에 따른 변환점수	표준점수	

※ 탐구영역 표준점수 산출방법 : 2개 과목 표준점수를 합산한 점수로 함
※ 한국사 응시 필수

수능최저등급

모집단위	수능최저등급
전 모집단위(예술디자인체육대학 제외)	수능 국어, 영어, 수학, 탐구 평균 5등급 이내
예술디자인체육대학	수능 국어, 영어, 수학, 탐구 평균 6등급 이내

※ 탐구영역은 2과목 등급의 평균을 적용하되 1개 과목만 응시한 경우는 미응시로 간주

동점자 처리기준

순위	내용
1	국어 표준점수, 수학 표준점수(수학<미적분 또는 기하> 응시자 가산점(10%) 포함), 영어 등급점수 합계 상위자
2	국어 표준점수 상위자
3	수학 표준점수(수학<미적분 또는 기하> 응시자 가산점(10%) 포함) 상위자
4	영어 등급점수 상위자

※ 성적 산출 및 동점자 처리기준 성적 산출 시, 해당영역에 응시하지 않은 경우 해당영역은 0점 처리

신입생 성적 관련 장학금

	석당장학금 (신입생 계열 수석)	효민장학금 (신입생 단과대학 수석)	상영장학금 (신입생 학과성적우수자)
수혜금액 및 인원	• 4년간(정규학기 이내, 건축학과5년, 한의학6년) 등록금 전액 면제, **계열별 수석자 총 12명(수시·정시 각 6명)**	• 수혜금액 및 인원: 1년간 등록금 전액 면제, **단과대학별 수석자 총 16명(수시·정시 각 8명)**	• 1학기 등록금 차등 면제 (등록금의 100%, 60%, 40%), 모집단위 규모에 따라 모집단위별 15%이내 선발
계속수혜조건	• 직전학기 성적 3.0 이상, 2회 미달 시 자격상실	• 직전학기 성적 3.0 이상	-

※ **[참고] 계열 및 단과대학 분류**
① 의학계열(한의과대학) ② 인문사회계열(인문사회과학대학, 미래융합대학) ③ 상경계열(상경대학)
④ 이학계열(의료·보건·생활대학) ⑤ 공학계열(공과대학, 소프트웨어융합대학) ⑥ 예체능계열(예술디자인체육대학)
(단, 자유전공: 유형I의 계열 및 단과대학 분류는 정원내 모집인원이 가장 많은 계열 및 단과대학으로 분류)

신입학 특별장학금

인문사회계특별장학금	• 선발 기준: 수능 국어, 수학, 영어 영역 중 2개 이상 2등급 이내 인문사회계열 입학생 • 수혜 금액: 4년간(정규학기 이내) 등록금 전액 면제 및 매학기 생활비 200만원 지원 • 계속 수혜 조건: 직전학기 성적 3.5 이상, 2회 미달 시 자격상실
우수신입생 해외어학연수장학금	• 선발 기준: 수능 국어, 수학, 영어 영역 중 2개 이상 3등급 이내인 자로서 단과대학별 2~3명 선발 및 인문사회계특별장학금, 석당장학금, 효민장학금 수혜자 • 방학기간 중 1회 해외 어학연수 기회 제공 • 수혜 금액: 연수체재비, 왕복항공료 지원

※ 인문사회계특별장학금 수혜자가 석당·효민·상영장학금 대상자일 경우 해당자를 추가로 선발하지 않음

학생부종합전형장학금

구분	대상
한의예과	수능 국·수·영 모두 1등급
간호학과	수능 국·수·영 등급 합이 6 이내
경찰행정학과, 임상병리학과, 치위생학과, 방사선학과, 물리치료학과	수능 국·수·영 등급 합이 7 이내
상기 모집단위를 제외한 전 학과	수능 국·수·영 평균 3등급 이내

• 수혜 금액: 1년간 등록금 전액 면제
• 수혜 조건: 직전학기 성적 3.0 이상

※ 석당, 효민, 상영, 인문사회계특별장학금과 중복 시 추가 선발하지 않음

평생·성인학습자장학금	• 수혜대상: 평생학습자전형, 성인학습자전형 입학생, 미래융합대학 재학생 • 수혜금액: 최초 1학기 등록금의 50% 면제, 이후 다음 학기부터 등록금의 40% 면제
RISE특별장학금	• 수혜대상: 평생학습자전형, 성인학습자전형 입학생, 미래융합대학 재학생 • 수혜금액: 매 학기 최대 등록금의 10% 감면(등록금 범위 내 지급)

재학 중 장학금

프로그램명	선발기준	수혜금액
성적우수 장학금	• 학과 및 학년별 성적처리 된 재학 인원에 비례하여 혜택 제공	• 등록금 전액, 60%, 40%, 30% 면제
성적향상 장학금	• 교수학습개발센터 및 학생상담센터에서 지정, 운영하는 학습영역 비교과프로그램에 참여하여 이수하고 성적이 1.0 이상 상승 (평균평점 2.0이상, 직전 및 해당학기 12학점 이상 유지의 경우)	• 일정 금액 감면(재학 중 1회 수혜)
특수장학금	• 국가고시준비 또는 학교의 위상을 선양한 학생으로 고시반, 응원단, 미식축구부에게 장학금 지급	• 일정금액 지급 (50만원~최대 250만원)
체육특기자 장학금	• 체육특기자 및 자비특기생으로 입학하여 재학 중 체육활동을 통해 학교발전에 기여한 자	• 등록금 전액 면제
간부장학금	• 총학생회, 동아리연합회, 단과대학, 학과 등에서 간부로 활동	• 종류에 따라 20만원~등록금 전액
근로장학금	• 교내 행정부서 등에 근로한 자	• 일정금액 지급
장학사정관제장학금	• 해당학기 국가장학금을 신청하여 소득구간이 6구간 이내인 자로 등록금납부에 어려움이 있는 경우 신청(단, 긴급 가계곤란을 증빙할 수 있는 사유(중대한 질병, 사고 재해 등)가 있는 경우 소득구간을 9구간까지로 확대 할 수 있음)	• 등록금의 최대 30% 지원 (재학 중 2회)
온누리장학금	• 해당학기 국가장학금을 신청하여 소득구간이 산정된 재학생에게 국가장학금과 연동하여 소득구간이 낮은 학생부터 하후상박의 원칙에 따라 장학금 혜택 제공	• 별도 안내 (학교 홈페이지 장학공지 참조)
취업장려/ 학습역량지원장학금	• 교내 행정부서에서 시행하는 비교과프로그램에 대해 장학금 지급	• 별도 안내 (학교 홈페이지 장학공지 참조)
통합마일리지장학금	• FUN학생경험지원센터에서 운영하는 비교과통합마일리지 요건 충족자에 대해 장학금 지급	• 별도 안내 (학교 홈페이지 장학공지 참조)

프로그램명	수혜대상	수혜 금액	계속 수혜조건
국가고시합격장학금	• 국가공무원채용시험 및 국가자격 시험에 합격한 자(별도 공지 참조)	• 등록금 전액 또는 100만원 감면(시기에 따라 상이) • 학업장려비(50만원)	• 직전학기 성적 2.5 이상 유지
희망장학금	• 장애인 학생 본인 또는 부모가 장애정도가 심한(중증) 장애인이 경우	• 등록금 100만원 면제	• 직전학기 성적 2.0 이상 유지 • 매학기(6월,12월 1~2주)에 신청
국가유공자, 북한이탈주민장학금	• 국가유공자, 북한이탈주민 본인 및 자녀 (구비 서류(해당 증명서) 발급 대상자인 경우 신청 가능)	• 등록금 전액 면제	• 별도 안내 (학교 홈페이지 장학공지 참조)
형제장학금	• 형제(부부, 부자, 모녀 등 직계 포함) 2인 이상이 모두 학부 재·휴학생인 경우	• 각 등록금의 형제(자매) 각각 17.5% 면제(3인 이상인 경우 35%)	• 직전학기 성적 2.0 이상 유지
나눔장학금	• 기초생활수급자 및 차상위계층 (본인 또는 부모)	• 직전학기 성적 2.0이상인 경우 등록금의 50%면제 • 1.5이상 2.0미만인 경우 50만원 면제(국가장학금 중복 수혜 할 경우 국가장학금 우선 적용)	

교외 장학금

✔ 국가장학금(Ⅰ유형, 지역인재장학금), 국가근로장학금,
KT그룹희망나눔재단장학금, 대학혁신지원사업장학금외 31종 장학금 지급

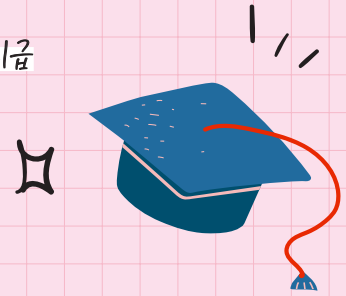

Live Your **Future**

더 많은 기회, 더 편안한 생활

최고 수준의 생활 인프라, 학생 중심의 기숙사





총 **3**개동 **2,572**명 수용 가능

행복기숙사
국내 최대 규모의
오피스텔식 기숙사

단일건물 최대수용
1,628명

입사 경쟁률 **1.5:1**

부산지역 학생도 입사 가능

전체 수용인원의 **60**% 신입생으로 선발

정독실, 헬스장, 휴게실, 탁구장,
세탁실, 편의점 및 카페 등
생활 편의 시설 보유







Launch Your **Future**



입학이 곧 취업!!

4년제 대학을 3년만에 졸업하고 싶다면?

✔ **4차산업혁명시대의 경쟁력 있는 맞춤형 인력 양성**

1

조기취업형계약학과만의 혜택!

400만원 추가지원

1학년

희망사다리장학금 전액 지원
(+취업장려금 학기당 200만원 추가지원)

50% 장학금 지원

2,3학년

매칭 기업에서 50% 장학금 지원
(+기업근무 근로소득 발생)



3년만에 4년제 대학 졸업,
매칭 기업 100% 정규직 근무

2

동의대학교 조기취업형계약학과 구성



특징

✔ 대학수업
- 1학년 : 60학점 (100% 대학 수업)
- 2,3학년 : 야간, 주말 수업, 온라인 수업 적극 활용

✔ 실무 경험이 풍부한 산업체 재직자의 강의 수강

✔ 기업 맞춤형 현장 교육



미래모빌리티학과

모집인원 25명



스마트호스피탈리티학과
(호텔,관광,외식&창업)

모집인원 25명



디지털융합학과

모집인원 25명

CONTENTS

1. 전형요약 및 주요 변경사항 23

2. 전형별 모집인원 26

3. 전형일정 28

4. 전형별 세부 안내

<가>군

<가>군 수능(일반학생전형) 30
<가>군 실기/실적(경기실적우수자전형) 32

<나>군

<나>군 수능(일반학생전형) 35
<나>군 실기/실적(경기실적우수자전형) 37
<나>군 학생부교과(농어촌학생전형) 41
<나>군 학생부교과(특성화고동일계전형) 43
<나>군 학생부교과(조기취업형계약학과전형) 45
<나>군 학생부종합(평생학습자전형) 49
<나>군 학생부종합(성인학습자전형) 49

<다>군

<다>군 수능(일반학생전형) 53

5. 수능성적 반영방법

01. 수능성적 반영 대상 전형 55
02. 수능 반영영역 및 가산점 55
03. 수능 전형성적 산출방법 55
04. 수능 영어영역 등급에 따른 점수 56

6. 학생부 교과성적 반영방법

01. 학생부 교과성적 반영 대상 전형 57
02. 반영학기 및 반영내용 57
03. 반영교과 및 과목 58
04. 전형성적 산출방법 58
05. 기타사항 59

7. 학교폭력 조치사항 반영방법 60

8. 지원자 유의사항

01. 인터넷 원서접수 유의사항 61
02. 합격자(최초 및 충원) 발표 및 등록금 납부 62
03. 등록금 납부 62
04. 등록 포기 및 등록금 환불 신청 62
05. 공통 유의사항 62
06. 전형료 63
07. 이의 신청 63
08. 개인정보 제공에 대한 동의 64
09. 기타 유의사항 64

9. 전년도 지원현황 및 전형결과(정시모집)

01. 수능(일반학생전형) 최초합격자 68
02. 수능(일반학생전형) 최종등록자 70

부록

학과별 졸업 후 진로 72
교내 전화번호 74
DONG-EUI UNIVERSITY CAMPUS MAP 75

1. 전형요약 및 주요 변경사항

01. 전형요소 반영비율

전형유형 / 전형명				모집인원(명)	사정단계 [1단계 선발인원]	전형요소 반영비율(%)						수능 최저 기준
						학생부교과	출결	서류	면접	실기	수능	
수능위주	<가>군 수능 (**일반학생**전형)	전 모집단위		**3***	일괄 합산						100	X
	<나>군 수능 (**일반학생**전형)	전 모집단위 (한의예과 제외)		**45***							100	X
		한의예과	수학 (미적분/기하)								100	X
			수학 (확률과통계)									
	<다>군 수능 (**일반학생**전형)	전 모집단위		**수시 미충원 인원**							100	X
실기/실적위주	<가>군 실기/실적 (**경기실적우수자**전형)	태권도학과				18	12	70				X
	<나>군 실기/실적 (**경기실적우수자**전형)	경기지도학과				18	12	70				X
수능위주 및 실기/실적위주 합계				**48***								
학생부교과	<나>군 학생부교과(**농어촌학생**전형) 정원외			**수시 미충원 인원**	일괄 합산	100						X
	<나>군 학생부교과(**특성화고동일계**전형) 정원외					100						X
	<나>군 학생부교과(**조기취업형계약학과**전형) 정원외				**1단계** [5배수]	100						X
					2단계				100			
학생부종합	<나>군 학생부종합(**평생학습자**전형)				일괄 합산			100				X
	<나>군 학생부종합(**성인학습자**전형) 정원외							100				X

* 정시 모집인원은 수시모집 등록결과에 따라 증가될 수 있으며, 확정된 모집인원은 2026년 12월 31일(목) 입학 홈페이지(https://ipsi.deu.ac.kr)를 통해 공고합니다.

02. 2027학년도 주요 변경사항

01 학과 신설 및 모집중지

구분	2026학년도	2027학년도
신설	-	■ 인문사회과학대학자유전공학부
		■ 상경대학자유전공학부
		■ 공과대학자유전공학부
모집중지	■ e비즈니스학과	-
	■ 제품디자인공학과	
	■ 음악학과	

02 모집 군 변경

모집단위	군	모집단위	군
■ 국어국문학과	가 ⇒ 다	■ 경영학과	나 ⇒ 다
■ 중어중국학과	다 ⇒ 가	■ 로봇공학과	다 ⇒ 가
■ 평생교육상담학과	가 ⇒ 다	■ 환경공학과	가 ⇒ 나
■ 무역학과	가 ⇒ 다	■ 화장품공학과	나 ⇒ 다

03. 고교유형별 지원자격

모집군	전형명	고교유형별 지원자격												
		일반고	자율고	특수목적고			특성화고		영재학교	기타			검정고시	외국고
				과학고 국제고 외국어고	예술고 체육고	마이스터고	특성(직업)	특성(대안)		학력인정고	방송통신고	각종학교		
<가>군	수능(일반학생전형)	●	●	●	●	●	●	●	●	●	●	●	●	●
	실기/실적(경기실적우수자전형)	●	●	●	●	●	●	●	●	●	●	●	X	X
<나>군	수능(일반학생전형)	●	●	●	●	●	●	●	●	●	●	●	●	●
	실기/실적(경기실적우수자전형)	●	●	●	●	●	●	●	●	●	●	●	X	X
	학생부교과(농어촌학생전형)	●	●	X	X	●	●	●	●	●	●	●	X	X
	학생부교과(특성화고동일계전형)	X	X	X	X	X	●	X	X	X	X	X	X	X
	학생부교과(조기취업형계약학과전형)	●	●	●	●	●	●	●	●	●	●	●	●	●
	학생부종합(평생학습자전형)	●	●	●	●	●	●	●	●	●	●	●	●	●
	학생부종합(성인학습자전형)	●	●	●	●	●	●	●	●	●	●	●	●	●
<다>군	수능(일반학생전형)	●	●	●	●	●	●	●	●	●	●	●	●	●

04. 수능성적 반영방법

01 수능 반영영역/ 반영비율/ 반영내용

모집단위		수능 반영영역	반영영역별 반영비율
전 모집단위(아래 모집단위 제외)		표준점수**(국어, 수학, 탐구(2과목))**, 등급점수**(영어)**	각 25%
한의예과	수학(미적분/기하) 응시자	표준점수**(국어, 수학(미적분 or 기하))**, 등급점수**(영어)**, 백분위변환표준점수**(탐구(사탐 or 과탐 중 2과목))**	
	수학(확률과통계) 응시자	표준점수**(국어, 수학(확률과통계))**, 등급점수**(영어)**, 백분위변환표준점수**(탐구(사탐 or 과탐 중 2과목))**	

※ 탐구영역은 영역에 관계없이 2과목으로 지정과목이 없으며, 영어영역은 등급에 따른 점수를 반영합니다.
※ 한의예과 탐구영역은 백분위에 따른 변환표준점수를 반영합니다.(수능성적 발표 이후 입학 홈페이지에 공고)

02 가산점

모집단위	수능 가산점
의료·보건·생활대학, 공과대학, 소프트웨어융합대학 모집단위	수학(미적분 or 기하) 응시자는 수학 취득 표준점수의 **10%**를 가산점으로 부여

2. 전형별 모집인원

01. 전형별 모집단위별 모집인원

■ 정시 모집인원은 수시모집 등록결과에 따라 증가될 수 있으며, 확정된 모집인원은 2026년 12월 31일(목) 입학 홈페이지(https://ipsi.deu.ac.kr)를 통해 공고합니다.

■ 정시모집의 '♣' 표기 모집단위는 수시모집 미충원 인원 발생 시 모집합니다.

단과대학	코드	모집단위	정원내 모집인원	<가>군		<나>군							<다>군
				일반학생	경기실적우수자	일반학생	경기실적우수자	농어촌학생	특성화고동일계	조기취업형계약학과	평생학습자	성인학습자	일반학생
인문사회과학대학	0001	인문사회과학대학자유전공학부 신설 (자유전공:유형II)	20		아래 참조	♣	아래 참조	아래 참조	아래 참조	아래 참조	아래 참조	아래 참조	
	0002	국어국문학과 교직	50										♣
	0003	중어중국학과 교직	35	♣									
	0004	일본학과 교직	60			♣							
	0005	영어영문학과 교직	45	♣									
	0006	문헌정보학과 교직	50	♣									
	0007	평생교육상담학과 교직	40										♣
	0008	심리학과	40			♣							
	0009	아동학과	40			♣							
	0010	유아교육과 사범	20			♣							
	0011	광고홍보학과	55	♣									
	0012	미디어커뮤니케이션학과	70			♣							
	0013	법학과	40										♣
	0014	경찰행정학과	80			5							
	0015	소방방재행정학과	50			♣							
	0016	행정학과	45	♣									
	0017	사회복지학과	65	♣									
	0018	디지털콘텐츠학과	50	♣									
상경대학	0101	상경대학자유전공학부(자유전공:유형II) 신설	20			♣							
	0102	금융경영학과	50			♣							
	0103	재무부동산학과	45			♣							
	0104	무역학과	55										♣
	0105	유통물류학과	50			♣							
	0106	스마트항만물류학과	30	♣									
	0107	창업투자경영학과	30	♣									
	0108	경영학과 교직	90										♣
	0109	회계학과 교직	60			♣							
	0110	경영정보학과	40										♣
	0111	국제관광경영학과 교직	60			♣							
	0112	호텔·컨벤션경영학과 교직	60	♣									
	0113	외식경영학과 교직	45	♣									
	0114	스마트호스피탈리티학과											
미래융합대학	0201	스마트창업경영학과	5										
	0202	뷰티비즈니스학과	5										
	0203	라이프복지학과	10										
	0204	부동산자산경영학과	40										
	0205	AI다문화상담학과											
	0206	시니어스포츠지도학과											
의료·보건·생활대학	0301	간호학과 교직 간호교육인증	110			20							
	0302	임상병리학과	52			3							
	0303	치위생학과	44			3							
	0304	방사선학과	27			♣							
	0305	의료경영학과 보건의료정보관리교육인증	45			♣							
	0306	물리치료학과	40	3									
	0307	식품영양학과 교직	45			♣							
	0308	응급구조학과	30	♣									
한의과대학	0402	한의예과 수학(미적분/기하)	50			11							
	0403	한의예과 수학(확률과통계)				3							

단과대학	코드	모집단위	정원내 모집인원	<가>군		<나>군							<다>군
				일반학생	경기실적우수자	일반학생	경기실적우수자	농어촌학생	특성화고동일계	조기취업형계약학과	평생학습자	성인학습자	일반학생
공과대학	0501	공과대학자유전공학부(자유전공:유형II) 신설	20		아래 참조	♣	아래 참조	아래 참조	아래 참조	아래 참조	아래 참조	아래 참조	
	0502	기계공학과 교직	95	♣									
	0503	로봇공학과	30	♣									
	0504	자동차공학과	35			♣							
	0505	조선해양공학과	35										♣
	0506	신소재공학과	40	♣									
	0507	건축학과(5년제)	45	♣									
	0508	건축공학과 교직	70	♣									
	0509	토목공학과	50			♣							
	0510	도시공학과	30										♣
	0511	환경공학과	35			♣							
	0512	화학공학과 교직	45			♣							
	0513	화장품공학과	30										♣
	0514	의생명공학과	45										♣
	0515	바이오의약학과	45	♣									
	0516	식품공학과	45										♣
	0517	산업경영빅데이터공학과	40										♣
	0518	전기공학과 교직	80			♣							
	0519	전자공학과	60	♣									
	0520	첨단에너지공학과	30			♣							
	0521	미래모빌리티학과											
소프트웨어융합대학	0601	소프트웨어융합대학(자유전공:유형II) 컴퓨터공학과 교직	305										♣
		컴퓨터소프트웨어공학과											
		응용소프트웨어공학과											
		인공지능학과											
		게임공학과											
	0602	디지털융합학과											
예술디자인체육대학	0720	디자인조형학과 시각디자인	65	♣									
		산업디자인											
		공예디자인											
	0731	패션디자인학과	40			♣							
	0741	체육학과 교직	55			♣							
	0742	레저스포츠학과	45	♣									
	0743	태권도학과	35	♣									
	0744	경기지도학과	30										
	0745	영화학과	30	♣									
	0746	K-뷰티학과	30	♣									
동의지천융합대학	0801	자유전공(자유전공:유형I)	41			♣							
합 계			3,574	3		45							

※ 실기/실적(경기실적우수자전형), 학생부교과(농어촌학생전형, 특성화고동일계전형, 조기취업형계약학과전형), 학생부종합(평생학습자전형, 성인학습자전형)은 수시모집 미충원 인원이 있는 경우 정시<가> 또는 <나>군에서 모집을 실시합니다.

※ 학생부교과(농어촌학생전형), 학생부교과(특성화고동일계전형)은 '♣' 표기된 모집단위에 한해, 전체 지원자 중 모집단위 구분없이 전형성적순에 의해 모집인원만큼 선발합니다.(단, 모집단위별 선발인원은 모집단위별 최대선발 가능 인원 이내에서 선발합니다.)

※ **자유전공:유형I - 동의지천융합대학**
- 2학년 진급 시 전 모집단위 중 학과 최종 선택(단, 유아교육과, 간호학과, 임상병리학과, 치위생학과, 방사선학과, 의료경영학과, 물리치료학과, 응급구조학과, 한의예과, 경기지도학과, 조기취업형계약학과 제외), 전공별 인원 제한 없음

※ **자유전공:유형II - 인문사회과학대학자유전공학부, 상경대학자유전공학부, 공과대학자유전공학부, 소프트웨어융합대학**
- 2학년 진급 시 소속 단과대학 내 모집단위 중 선택(단, 유아교육과, 조기취업형계약학과 제외), 전공별 인원 제한 없음

※ 교직 표기된 모집단위는 교직과정(중등학교 정교사 2급 자격 취득을 위한 과정)이 개설되어 있는 학과입니다.
단, 일부 모집단위의 경우 교육부의 승인 결과에 따라 교직과정의 개설 여부가 변경될 수 있습니다.
(모집정원의 10% 이내-학과별 상이)

※ 모집 시기 구분이 없는 **학생부종합(성인학습자전형)은 2027학년도 수시모집 지원 및 등록 여부와 상관없이 정시모집으로 지원이 가능**하며 **정시모집 군별 지원횟수 제한에 적용되지 않습니다.**

3. 전형일정

01. 전형일정

<table>
<tr><th colspan="4">구분</th><th colspan="2">일정</th><th>비고</th></tr>
<tr><td colspan="4">모집인원 확정 공고(온라인)</td><td colspan="2">2026. 12. 31.(목)</td><td rowspan="2">https://ipsi.deu.ac.kr
(동의대학교 입학안내 홈페이지)</td></tr>
<tr><td colspan="4">원서접수(온라인)</td><td colspan="2">2027. 01. 04.(월) ~ 2027. 01. 07.(목)
마감일 18:00까지</td></tr>
<tr><td colspan="4">서류 제출
(제출서류가 있는 경우)</td><td colspan="2">2027. 01. 04.(월) ~ 2027. 01. 14.(목)
마감일 17:00까지 도착</td><td>접수사이트에서 우편발송용 표지를 출력하여
부착 후 직접 제출 또는 우편발송</td></tr>
<tr><td rowspan="2"><나>군
면접고사</td><td colspan="3" rowspan="2">조기취업형계약학과전형</td><td colspan="2">2027. 01. 15.(금)</td><td>1단계 합격자 발표</td></tr>
<tr><td colspan="2">2027. 01. 23.(토)</td><td>면접고사</td></tr>
<tr><td rowspan="4">합격자
발표
및
등록금
납부</td><td rowspan="2">최초 합격자</td><td>발표</td><td><가>군
<나>군
<다>군</td><td>2027. 02. 05.(금) 14:00</td><td rowspan="2">※ 홈페이지 개별 조회</td></tr>
<tr><td>등록</td><td colspan="2">2027. 02. 10.(수) ~ 02. 12.(금)
16:00까지 등록</td></tr>
<tr><td rowspan="2">충원 합격자</td><td>발표</td><td colspan="2">2027. 02. 13.(토) 19:00~
2027. 02. 17.(수) 18:00까지</td><td rowspan="2">충원합격자 발표</td></tr>
<tr><td>등록</td><td colspan="2">홈페이지 및 개별 전화 통보 시 안내</td></tr>
</table>

※ 모든 지원자는 전형 일정에 명시된 합격자 발표일에 합격 여부를 입학 홈페이지를 통해 조회하여야 합니다.
(합격 여부 미확인으로 등록하지 못한 경우, 등록(입학) 포기자로 처리합니다.)
※ 등록금 고지서 및 합격증서 등의 서류는 홈페이지에서 개별 확인(출력) 해야 합니다.(우편으로 발송하지 않음)
※ 모든 서류는 원본이어야하며, 2027년 1월 1일 이후 발급된 서류에 한하여 제출하시기 바랍니다.

2027 CALENDAR

Jan.



주요 일정

- 01/04 ~ 01/07 원서접수 (온라인)
- 01/04 ~ 01/14 서류제출기간
- 01/15 <나>군 조기취업형계약학과 1단계 합격자 발표
- 01/23 <나>군 조기취업형계약학과 면접고사

SUN	MON	TUE	WED	THU	FRI	SAT
				12/31 모집인원 확정공고 (홈페이지)	1	2
3	4 정시 원서 접수기간(온라인) ~ 마감일 18:00 까지	5	6	7	8	9
	서류 제출기간 ~					
10 ~ 마감일 17:00까지 도착	11	12	13	14	15 <나>군 조기취업형계약학과 1단계 합격자 발표	16
17	18	19	20	21	22	23 <나>군 조기취업형계약학과 면접고사
24				28	29	30

서류 제출

제출처: (우) 47340
부산광역시 부산진구 엄광로 176, 대학본관 3층
동의대학교 입학관리팀

접수사이트에서 우편발송용 표지를 출력하여
부착 후 직접 제출 또는 우편발송
※ 제출서류가 있는 경우에 한함

Feb.

주요 일정

- 02/05 <가>군, <나>군, <다>군 최초 합격자 발표
- 02/10 ~ 02/12 최초 합격자 등록
- 02/13 ~ 02/17 충원 합격자 발표

SUN	MON	TUE	WED	THU	FRI	SAT
	1	2	3	4	5 <가>군 <나>군 <다>군 최초 합격자 발표	6
7	8	9	10 최초 합격자 등록 ~ 마감일 16:00 까지	11	12	13
14 충원 합격자 발표 ~ 마감일 18:00 까지	15	16	17	18	19	20
21	22	23	24	25	26	27
28						



4. 전형별 세부 안내

01. <가>군 수능 | 일반학생전형

01 모집단위 및 모집인원

※ 모집인원이 '♣' 표기된 모집단위의 모집 실시여부 및 모집인원은 2027학년도 수시모집의 등록결과에 따라 결정되며, 확정된 내용은 2026년 12월 31일(목)에 입학 홈페이지(https://ipsi.deu.ac.kr)를 통해 공고합니다.

모집인원: 3명

인문사회과학대학	중어중국학과 교직	♣
	영어영문학과 교직	♣
	문헌정보학과 교직	♣
	광고홍보학과	♣
	행정학과	♣
	사회복지학과	♣
	디지털콘텐츠학과	♣
공과대학	기계공학과 교직	♣
	로봇공학과	♣
	신소재공학과	♣
	건축학과(5년제)	♣
	건축공학과 교직	♣
	바이오의약학과	♣
	전자공학과	♣
상경대학	스마트항만물류학과	♣
	창업투자경영학과	♣
	호텔·컨벤션경영학과 교직	♣
	외식경영학과 교직	♣
의료·보건·생활대학	물리치료학과	3
	응급구조학과	♣
예술디자인체육대학	디자인조형학과 시각디자인 / 산업디자인 / 공예디자인	♣
	레저스포츠학과	♣
	태권도학과	♣
	영화학과	♣
	K-뷰티학과	♣

02 지원자격

가) 지원자격

■ 고교 졸업(예정)자 또는 기타 법령에 의하여 이와 동등 이상의 학력이 있다고 인정된 자로서, 2027학년도 대학수학능력시험(이하 "수능")에 응시한 자

나) 수능최저학력기준

■ 수능최저학력기준 없음

03 전형요소 반영비율 : 수능 100%

■ 수능성적 반영방법은 '55페이지 5. 수능성적 반영방법' 참조

■ 학교폭력 조치사항 반영방법은 '60페이지 7. 학교폭력 조치사항 반영방법' 참조

04 선발원칙

■ 전형총점 석차순으로 모집단위별 모집인원을 최종 선발하며 동점자 발생 시 동점자 처리기준 우선순위에 따라 선발합니다.

■ 지원자격 미달자, 서류 미제출자는 불합격 처리합니다.

05 제출서류

■ 제출기간 : 2027. 01. 04.(월) ~ 2027. 01. 14.(목) 17:00까지 도착분에 한함

■ 제출장소 : (우 47340) 부산광역시 부산진구 엄광로 176, 동의대학교 입학관리팀

■ 제출서류

구분	제출서류	비고
고교 졸업(예정)자	고교 학교생활기록부 1부 ※ 2005~2023년 졸업자 중 대입전형자료 온라인 생성신청 시스템을 통한 온라인 제공 신청자 및 학생부 온라인 제공 동의자는 제출할 필요 없음	※ 교육기관(초·중·고교), 공공기관, 무인민원발급기, 인터넷 정부24에서 발급
검정고시 출신자	① 검정고시 합격증명서 1부(대입전형용) ※ 학생부(검정고시 합격증명서) 온라인 제공 동의자는 제출할 필요 없음 ② 고교 학교생활기록부 1부(국내 고등학교 재학 이력 있을 시 필수 제출)	
외국고교 졸업(예정)자	고교 학교생활기록부 1부(국내 고등학교 재학 이력 있을 시 필수 제출) ※ 최종 등록자 중 졸업예정자는 졸업 이후에 발급한 졸업증명서(아포스티유 확인서 또는 영사확인)를 **2027. 02. 19.(금)까지 추가 제출**하여야 합니다.	

※ 서류제출 여부는 입학 홈페이지에서 확인 가능하며, 반드시 본인의 서류제출 여부를 확인하여야 하고 미제출 또는 미확인으로 인한 불이익은 전적으로 지원자 본인에게 있습니다.

※ 모든 서류는 원본이어야하며, 2027년 1월 1일 이후 발급된 서류에 한하여 제출하시기 바랍니다.

06 동점자 처리기준

순위	동점자 처리기준	
1	수능 국어(표준점수), 수학(표준점수), 영어(등급에 따른 점수)영역의 합계점수 상위자	
2	인문사회과학대학, 상경대학, 예술디자인체육대학 모집단위	수능 국어영역 표준점수 상위자
	의료·보건·생활대학, 공과대학 모집단위	수능 수학(미적분 또는 기하) 응시자
3	인문사회과학대학, 상경대학, 예술디자인체육대학 모집단위	수능 영어영역 등급에 따른 점수 상위자
	의료·보건·생활대학, 공과대학 모집단위	수능 수학영역 표준점수 상위자

※ 동점자 처리기준 중 수능 영역별 점수 적용 시, 미응시한 수능 영역의 경우 '0점'처리합니다.

※ 상기 동점자 처리기준에도 불구하고 최저합격선에서 동점자가 발생할 경우 그 인원을 모두 합격 처리하고, 모집인원을 초과하는 인원만큼 차차년도 모집에서 감축하여 모집합니다.

02. <가>군 실기/실적 | 경기실적우수자전형

01 모집단위 및 모집인원 : 2027학년도 태권도학과 수시모집 미충원 인원

※ 실기/실적(경기실적우수자전형)의 모집 실시여부 및 모집인원은 2027학년도 수시모집의 등록결과에 따라 결정되며, 확정된 내용은 2026년 12월 31일(목)에 입학 홈페이지(https://ipsi.deu.ac.kr)를 통해 공고합니다.

02 지원자격

가) 지원자격

■ 고교 졸업(예정)자로서 아래에 해당되는 자

■ 고교 재학 중 국가대표(후보선수, 상비군), 청소년대표이거나 우리 대학이 인정하는 대회에 참가하여 경기실적이 있는 자 (2024년 3월부터 원서접수 개시일 전 실적만 인정)

태권도학과 모집종목별 인정대회

종목	인정대회
겨루기 (남/여)	제주평화기전국태권도대회, 전국종별태권도선수권대회, 용인대학교총장기전국태권도대회, 한국중·고등학교연맹회장기전국태권도대회, 명칭변경 광주5.18민주화운동기념전국태권도대회(광주5·18민주화운동기념시장기전국남여중고대회), 경희대학교총장기전국남·여고등학교태권도대회, 우석대학교총장기전국태권도대회, 한국여성가족부장관기전국태권도대회, 한국여성태권도연맹회장배 전국태권도대회, 문화체육관광부장관기전국남녀중고등학교태권도대회, 대통령기전국단체대항태권도대회, 국방부장관기전국단체대항태권도대회, 전국체육대회, 국가대표선발전, 전국남·여우수선수선발태권도대회, 국가대표선수선발최종대회, 아시아청소년태권도선수권최종선발대회, 세계청소년태권도선수권최종선발대회, 2.28민주운동기념전국중고등학교태권도대회, 3.15기념전국태권도대회, 대한태권도협회장기 전국태권도대회, 태권도원배 전국태권도대회
자유품새 (남/여)	제주평화기전국태권도대회, 2.28 민주운동기념 전국중.고등학교태권도대회, 전국종별태권도품새선수권대회, 상지대학교총장배 전국태권도품새 및 격파대회, 용인대학교총장기전국태권도대회, 신한대학교총장기 전국태권도대회, 여성가족부장관기 전국태권도대회, 한국중고등학교태권도연맹회장배 품새대회, 전주대학교총장배 전국태권도대회, 한국체육대학교총장배 전국태권도품새대회, 나사렛대학교총장배 전국태권도품새대회, 경희대학교총장기 전국 남·여 고등학교 태권도대회, 계명대학교총장배 전국태권도대회, 태권도원배 전국태권도선수권대회, 한국여성태권도연맹회장배 전국태권도대회, 대통령기전국단체대항태권도대회, 문화체육관광부장관기 전국남녀중·고등학교태권도대회, 우석대학교총장기 전국태권도품새대회, 고신대학교총장배 전국태권도대회(품새), 대한태권도협회장배 전국태권도품새선수권대회, 전국체육대회, 국가대표선발전, 전국남,여우수선수선발태권도대회, 국방부장관기 전국단체대항태권도대회, 아시안게임

※ 2027학년도 수시모집의 등록결과에 따라 미충원 인원 발생 시 모집을 실시합니다.

나) 수능최저학력기준

■ 수능최저학력기준 없음(수능 미응시자도 지원 가능)

03 전형요소 반영비율

모집단위	전형요소 반영비율		
	학생부교과	출결	서류(경기실적)
태권도학과	18%	12%	70%

■ 학생부 교과성적 반영방법은 '57페이지 6. 학생부 교과성적 반영방법' 참조

■ 출결상황 반영방법은 '59페이지 6. 학생부 교과성적 반영방법의 05. 기타사항' 참조

■ 학교폭력 조치사항 반영방법은 '60페이지 7. 학교폭력 조치사항 반영방법' 참조

04 선발원칙

■ 전형총점 석차순으로 종목별 모집인원을 최종 선발하며 동점자 발생 시 동점자 처리기준 우선순위에 따라 선발합니다.

■ 지원자격 미달자, 서류 미제출자는 불합격 처리합니다.

05 제출서류

■ 제출기간 : 2027. 01. 04.(월) ~ 2027. 01. 14.(목) 17:00까지 도착분에 한함

■ 제출장소 : (우 47340) 부산광역시 부산진구 엄광로 176, 동의대학교 입학관리팀

■ 제출서류

구분	제출서류
고교 졸업(예정)자	① 고교 학교생활기록부 1부 ※ 학생부 온라인 제공 동의자는 제출할 필요 없음 ※ 2005~2023년 졸업자 중 대입전형자료 온라인 생성신청 시스템을 통한 온라인 제공 신청자는 제출할 필요 없음 ※ 교육기관(초·중·고교), 공공기관, 무인민원발급기, 인터넷 정부24에서 발급 ② 경기실적증명서 1부(대한체육회 인터넷경기실적발급시스템에서 발급)

※ 2024년 3월부터 원서접수 개시일 전까지 실적 서류만 제출해주시기 바랍니다.

※ 서류제출 여부는 입학 홈페이지에서 확인 가능하며, 반드시 본인의 서류제출 여부를 확인하여야 하고 미제출 또는 미확인으로 인한 불이익은 전적으로 지원자 본인에게 있습니다.

※ 모든 서류는 원본이어야하며, 2027년 1월 1일 이후 발급된 서류에 한하여 제출하시기 바랍니다.

06 동점자 처리기준

순위	동점자 처리기준
1	서류 성적 상위자
2	국어, 수학, 영어, 한국사, 사회(역사/도덕 포함), 과학교과 전 과목 등급 평균 상위자
3	영어교과 전 과목 등급 평균 상위자
4	국어교과 전 과목 등급 평균 상위자

※ 진로선택과목의 경우 성취도에 따른 등급(A : 1등급, B : 3등급, C : 5등급)으로 적용합니다.

※ 동점자 처리기준별 등급 평균 산출 불가 시 9등급으로 적용하며, 등급 평균 산출 시 소수점 셋째 자리에서 절사 처리합니다.

※ 상기 동점자 처리기준에도 불구하고 최저합격선에서 동점자가 발생할 경우 그 인원을 모두 합격 처리하고, 모집인원을 초과하는 인원만큼 차차년도 모집에서 감축하여 모집합니다.

07 종목별 서류심사 기준 및 점수표

종목	등급	내용	점수
겨루기 (남/여)	1	국가대표, 주니어대표	700
	2	2026년도 전국대회 개인전 1위 입상자 2025년도 전국대회 개인전 1위 입상자	650
	3	2026년도 전국대회 개인전 2, 3위 입상자 2025년도 전국대회 개인전 2, 3위 입상자 2024년도 전국대회 개인전 1위 입상자	600
	4	2024년도 전국대회 개인전 2, 3위 입상자 2026년도 전국대회 단체전 3위 이내 입상자(2회 이상)	500
	5	2025년도 전국대회 단체전 3위 이내 입상자(2회 이상) 2024년도 전국대회 단체전 3위 이내 입상자(2회 이상)	350
	6	2025년~2026년 전국대회 개인전 16강 진출자 or 단체전 8강 진출자	200
	7	2024년 전국대회 개인전 16강 진출자 or 단체전 8강 진출자	100
	8	인정대회 참가선수	0
자유품새 (남/여)	1	국가대표, 청소년대표	700
	2	2026년도 전국대회 개인전 1위 입상자	670
	3	2026년도 전국대회 개인전 2, 3위 입상자 2025년도 전국대회 개인전 1위 입상자	650
	4	2026년도 전국대회 복식전 1위 입상자 2025년도 전국대회 개인전 2, 3위 입상자	600
	5	2026년도 전국대회 복식전 2, 3위 입상자 2026년도 전국대회 단체전 1위 입상자 2025년도 전국대회 복식전 1위 입상자	550
	6	2026년도 전국대회 단체전 2, 3위 입상자 2025년도 전국대회 복식전 2, 3위 입상자 2025년도 전국대회 단체전 1위 입상자	500
	7	2024년도 전국대회 개인전 1, 2, 3위 입상자 2025년도 전국대회 단체전 2, 3위 입상자	450
	8	2024년도 전국대회 단체전/복식전 1, 2, 3위 입상자	400
	9	인정대회 참가선수	0

03. <나>군 수능 I (일반학생전형)

01 모집단위 및 모집인원

※ 모집인원이 '♣' 표기된 모집단위의 모집 실시여부 및 모집인원은 2027학년도 수시모집의 등록결과에 따라 결정되며, 확정된 내용은 2026년 12월 31일(목)에 입학 홈페이지(https://ipsi.deu.ac.kr)를 통해 공고합니다.

모집인원: 45 명

인문사회과학대학	인문사회과학대학자유전공학부 신설 (자유전공:유형II)	♣
	일본학과 교직	♣
	심리학과	♣
	아동학과	♣
	유아교육과 사범	♣
	미디어커뮤니케이션학과	♣
	경찰행정학과	5
	소방방재행정학과	♣
한의과대학	한의예과 수학(미적분/기하)	11
	한의예과 수학(확률과통계)	3
공과대학	공과대학자유전공학부 신설 (자유전공:유형II)	♣
	자동차공학과	♣
	토목공학과	♣
	환경공학과	♣
	화학공학과 교직	♣
	전기공학과 교직	♣
	첨단에너지공학과	♣
상경대학	상경대학자유전공학부 신설 (자유전공:유형II)	♣
	금융경영학과	♣
	재무부동산학과	♣
	유통물류학과	♣
	회계학과 교직	♣
	국제관광경영학과 교직	♣
예술디자인체육대학	패션디자인학과	♣
	체육학과 교직	♣
의료·보건·생활대학	간호학과 교직 간호교육인증	20
	임상병리학과	3
	치위생학과	3
	방사선학과	♣
	의료경영학과 보건의료정보관리교육인증	♣
	식품영양학과 교직	♣
동의지천융합대학	자유전공(자유전공:유형I)	♣

※ 자유전공:유형I - 동의지천융합대학
- 2학년 진급 시 전 모집단위 중 학과 최종 선택(전공별 인원 제한 없음)
- 단, 유아교육과, 간호학과, 임상병리학과, 치위생학과, 방사선학과, 의료경영학과, 물리치료학과, 응급구조학과, 한의예과, 경기지도학과, 조기취업형계약학과 제외

※ 자유전공:유형II - 인문사회과학대학자유전공학부, 상경대학자유전공학부, 공과대학자유전공학부
- 2학년 진급 시 소속 단과대학 내 모집단위 중 선택(전공별 인원 제한 없음)
- 단, 유아교육과, 조기취업형계약학과 제외

02 지원자격

가) 지원자격

■ 고교 졸업(예정)자 또는 기타 법령에 의하여 이와 동등 이상의 학력이 있다고 인정된 자로서, 2027학년도 대학수학능력시험(이하 "수능")에 응시한 자

나) 수능최저학력기준

■ 수능최저학력기준 없음

03 전형요소 반영비율 : 수능 100%

■ 수능성적 반영방법은 '55페이지 5. 수능성적 반영방법' 참조

■ 학교폭력 조치사항 반영방법은 '60페이지 7. 학교폭력 조치사항 반영방법' 참조

04 선발원칙

■ 전형총점 석차순으로 모집단위별 모집인원을 최종 선발하며 동점자 발생 시 동점자 처리기준 우선순위에 따라 선발합니다.

■ 지원자격 미달자, 서류 미제출자는 불합격 처리합니다.

05 제출서류

■ 제출기간 : 2027. 01. 04.(월) ~ 2027. 01. 14.(목) 17:00까지 도착분에 한함

■ 제출장소 : (우 47340) 부산광역시 부산진구 엄광로 176, 동의대학교 입학관리팀

■ 제출서류

구분	제출서류	비고
고교 졸업(예정)자	고교 학교생활기록부 1부 ※ 2005~2023년 졸업자 중 대입전형자료 온라인 생성신청 시스템을 통한 온라인 제공 신청자 및 학생부 온라인 제공 동의자는 제출할 필요 없음	※ 교육기관(초·중·고교), 공공기관, 무인민원발급기, 인터넷 정부24에서 발급
검정고시 출신자	① 검정고시 합격증명서 1부(대입전형용) ※ 학생부(검정고시 합격증명서) 온라인 제공 동의자는 제출할 필요 없음 ② 고교 학교생활기록부 1부(국내 고등학교 재학 이력 있을 시 필수 제출)	
외국고교 졸업(예정)자	고교 학교생활기록부 1부(국내 고등학교 재학 이력 있을 시 필수 제출) ※ 최종 등록자 중 졸업예정자는 졸업 이후에 발급한 졸업증명서(아포스티유 확인서 또는 영사확인)를 **2027. 02. 19.(금)까지 추가 제출**하여야 합니다.	

※ 서류제출 여부는 입학 홈페이지에서 확인 가능하며, 반드시 본인의 서류제출 여부를 확인하여야 하고 미제출 또는 미확인으로 인한 불이익은 전적으로 지원자 본인에게 있습니다.

※ 모든 서류는 원본이어야하며, 2027년 1월 1일 이후 발급된 서류에 한하여 제출하시기 바랍니다.

06 동점자 처리기준

순위	동점자 처리기준	
1	수능 국어(표준점수), 수학(표준점수), 영어(등급에 따른 점수)영역의 합계점수 상위자	
2	인문사회과학대학, 상경대학, 예술디자인체육대학, 동의지천융합대학 모집단위 및 한의예과 수학(확률과통계) 응시자	수능 국어영역 표준점수 상위자
	의료·보건·생활대학, 공과대학 모집단위	수능 수학(미적분 또는 기하) 응시자
	한의예과 수학(미적분 또는 기하)응시자	수능 수학영역 표준점수 상위자
3	인문사회과학대학, 상경대학, 예술디자인체육대학, 동의지천융합대학 모집단위 및 한의예과	수능 영어영역 등급에 따른 점수 상위자
	의료·보건·생활대학, 공과대학 모집단위	수능 수학영역 표준점수 상위자
4	한의예과	수능 탐구(2개 과목) 중 상위 1개 과목의 백분위에 대한 변환표준점수 상위자

※ 동점자 처리기준 중 수능 영역별 점수 적용 시, 미응시한 수능 영역의 경우 '0점' 처리합니다.

※ 상기 동점자 처리기준에도 불구하고 최저합격선에서 동점자가 발생할 경우 그 인원을 모두 합격 처리하고, 모집인원을 초과하는 인원만큼 차차년도 모집에서 감축하여 모집합니다.

04. <나>군 실기/실적 | 경기실적우수자전형

01 모집단위 및 모집인원 : 2027학년도 경기지도학과 수시모집 미충원 인원

※ 실기/실적(경기실적우수자전형)의 모집 실시여부 및 모집인원은 2027학년도 수시모집의 등록결과에 따라 결정되며, 확정된 내용은 2026년 12월 31일(목)에 입학 홈페이지(https://ipsi.deu.ac.kr)를 통해 공고합니다.

02 지원자격

가) 지원자격

■ 고교 졸업(예정)자로서 아래에 해당되는 자

■ 고교 재학 중 국가대표(후보선수, 상비군), 청소년대표이거나 우리 대학이 인정하는 대회에 참가하여 경기실적이 있는 자 (2024년 3월부터 원서접수 개시일 전 실적만 인정)

경기지도학과 모집종목별 인정대회

종목	인정대회
배드민턴 (남)	한국중·고연맹회장기전국학생선수권대회, 대한배드민턴협회장기전국종별배드민턴선수권대회, 전국학교대항배드민턴선수권대회, 전국종별배드민턴선수권대회, 전국연맹종별배드민턴선수권대회, 전국체육대회, 각종국제대회, 주니어국제대회(국가대표팀, 주니어팀 소속으로 출전한 대회만 인정), 김학석배전국종별배드민턴선수권대회, 한국중고배드민턴연맹 전국학생우수선수권대회
야구 (남)	고교야구주말리그(전,후반기), 황금사자기전국고교야구대회겸주말리그왕중왕전, 청룡기전국고교야구선수권대회겸주말리그왕중왕전, 대통령배전국고교야구대회, 봉황대기전국고교야구대회, 신세계 이마트배 전국고교야구대회(대한야구소프트볼협회장기전국고교야구대회)
축구 (남)	춘계한국고등학교축구연맹전, 추계한국고등학교축구연맹전, 대한축구협회장배전국고등학교축구대회, 문화체육관광부장관기전국고등학교축구대회, 문화체육관광부장관배전국고등학교축구대회, 백운기전국고등학교축구대회, 전국고등축구리그(권역별고교축구리그), 전국고등축구리그왕중왕전, 무학기전국고등학교축구대회, 청룡기전국고등학교축구대회, 백록기전국고등학교축구대회, 금강대기전국고등학교축구대회, 대통령금배전국고등학교축구대회, 금석배전국고등학생축구대회, 부산MBC전국고등학생축구대회, K리그 U18 챔피언십, K리그 U18 챔피언십왕중왕전
펜싱 (사브르)	회장배전국남녀종별펜싱선수권대회, 전국남녀종별펜싱선수권대회, 한국중고펜싱연맹회장배전국남녀펜싱선수권대회, 한국중고펜싱연맹종별펜싱선수권대회, 문화체육부장관기전국남녀펜싱선수권대회, 전국체육대회, 김창환배전국남녀펜싱선수권대회, 대통령배전국남녀펜싱선수권대회, 전국남녀종목별오픈펜싱선수권대회, 국가대표선수선발대회, 세계유소년/청소년펜싱선수권대회, 아시아유소년청소년펜싱선수권대회, 세계유소년펜싱선수권대회 파견 선발대회

※ 2027학년도 수시모집의 등록결과에 따라 미충원 인원 발생 시 모집을 실시합니다.

나) 수능최저학력기준

■ 수능최저학력기준 없음(수능 미응시자도 지원 가능)

03 전형요소 반영비율

모집단위	전형요소 반영비율		
	학생부교과	출결	서류(경기실적)
경기지도학과	18%	12%	70%

■ 학생부 교과성적 반영방법은 '57페이지 6. 학생부 교과성적 반영방법' 참조

■ 출결상황 반영방법은 '59페이지 6. 학생부 교과성적 반영방법의 05. 기타사항' 참조

■ 학교폭력 조치사항 반영방법은 '60페이지 7. 학교폭력 조치사항 반영방법' 참조

04 선발원칙

■ 전형총점 석차순으로 종목별 모집인원을 최종 선발하며 동점자 발생 시 동점자 처리기준 우선순위에 따라 선발합니다.

■ 지원자격 미달자, 서류 미제출자는 불합격 처리합니다.

05 제출서류

■ 제출기간 : 2027. 01. 04.(월) ~ 2027. 01. 14.(목) 17:00까지 도착분에 한함

■ 제출장소 : (우 47340) 부산광역시 부산진구 엄광로 176, 동의대학교 입학관리팀

■ 제출서류

구분	제출서류
고교 졸업(예정)자	① 고교 학교생활기록부 1부 ※ 학생부 온라인 제공 동의자는 제출할 필요 없음 ※ 2005~2023년 졸업자 중 대입전형자료 온라인 생성신청 시스템을 통한 온라인 제공 신청자는 제출할 필요 없음 ※ 교육기관(초·중·고교), 공공기관, 무인민원발급기, 인터넷 정부24에서 발급 ② 경기실적증명서 1부(대한체육회 인터넷경기실적발급시스템에서 발급) ※ 축구의 경우 리그 실적증명서 포함하여 제출

※ 2024년 3월부터 원서접수 개시일 전까지 실적 서류만 제출해주시기 바랍니다.

※ 서류제출 여부는 입학 홈페이지에서 확인 가능하며, 반드시 본인의 서류제출 여부를 확인하여야 하고 미제출 또는 미확인으로 인한 불이익은 전적으로 지원자 본인에게 있습니다.

※ 모든 서류는 원본이어야하며, 2027년 1월 1일 이후 발급된 서류에 한하여 제출하시기 바랍니다.

06 동점자 처리기준

순위	동점자 처리기준
1	서류 성적 상위자
2	국어, 수학, 영어, 한국사, 사회(역사/도덕 포함), 과학교과 전 과목 등급 평균 상위자
3	영어교과 전 과목 등급 평균 상위자
4	국어교과 전 과목 등급 평균 상위자

※ 진로선택과목의 경우 성취도에 따른 등급(A : 1등급, B : 3등급, C : 5등급)으로 적용합니다.

※ 동점자 처리기준별 등급 평균 산출 불가 시 9등급으로 적용하며, 등급 평균 산출 시 소수점 셋째 자리에서 절사 처리합니다.

※ 상기 동점자 처리기준에도 불구하고 최저합격선에서 동점자가 발생할 경우 그 인원을 모두 합격 처리하고, 모집인원을 초과하는 인원만큼 차차년도 모집에서 감축하여 모집합니다.

07 종목별 서류심사 기준 및 점수표

종목	등급	내용		점수
야구 (남)	1	2026년 인정대회 참가선수 중 아래 합산기록에 해당하는 자		700
		좌완 투수(L/O)	2026년 기록이 25이닝 이상, 탈삼진 25개 이상, 방어율 3.90 이하인 자	
		포수	2026년 수비이닝 20이닝 이상, 20타석 이상, 타율 0.210 이상인 자	
		외야수	2026년 수비이닝 50이닝 이상, 10타점 이상, 타율 0.250 이상인 자	
	2	2026년 인정대회 참가선수 중 아래 합산기록에 해당하는 자		600
		좌완 투수(L/O)	2026년 기록이 15이닝 이상, 탈삼진 15개 이상, 방어율 4.50 이하인 자	
		포수	2026년 수비이닝 15이닝 이상, 15타석 이상, 타율 0.190 이상인 자	
		외야수	2026년 수비이닝 40이닝 이상, 7타점 이상, 타율 0.230 이상인 자	
	3	2026년 인정대회 참가선수 중 아래 합산기록에 해당하는 자		500
		좌완 투수(L/O)	2026년 기록이 10이닝 이상, 탈삼진 10개 이상, 방어율 5.10 이하인 자	
		포수	2026년 수비이닝 9이닝 이상, 7타석 이상, 타율 0.150 이상인 자	
		외야수	2026년 수비이닝 30이닝 이상, 4타점 이상, 타율 0.200 이상인 자	
	4	2026년 인정대회 참가선수 중 아래 합산기록에 해당하는 자		300
		좌완 투수(L/O)	2026년 기록이 5이닝 이상, 탈삼진 3개 이상, 방어율 7.00 이하인 자	
		포수	2026년 수비이닝 5이닝 이상, 4타석 이상, 타율 0.100 이상인 자	
		외야수	2026년 수비이닝 15이닝 이상, 1타점 이상, 타율 0.180 이상인 자	
	5	2026년 인정대회 참가선수 중 아래 합산기록에 해당하는 자		100
		좌완 투수(L/O)	2026년 기록이 3이닝 이상, 탈삼진 1개 이상, 방어율 9.20 이하인 자	
		포수	2026년 수비이닝 1이닝 이상, 3타석 이상, 타율 0.090 이상인 자	
		외야수	2026년 수비이닝 9이닝 이상, 타율 0.150 이상인 자	
	6	인정대회 참가선수		0
축구 (남)	1	청소년대표, 국가대표 2026년 전국대회 우승 및 준우승 입상자 중 경기출전 60% 이상 선수 2026년 권역별고교축구리그 우승 입상자 중 경기출전 80% 이상 선수 2026년 K리그 U-18 챔피언십의 4강 이내 입상자 중 경기출전 60% 이상 선수 2026년 대한축구협회장배 전국고등학교 축구대회 4강 이내 입상자 중 경기출전 60% 이상 선수 2026년 권역별고교축구리그 (k주니어 3위 이내) 입상자 중 경기출전 60% 이상 선수		700
	2	2026년 전국대회 우승 및 준우승 입상자 중 경기출전 50% 이상 선수 2026년 전국대회 4강 입상자 중 경기출전 60% 이상 선수 2026년 권역별고교축구리그 우승 입상자 중 경기출전 60% 이상 선수 2026년 권역별고교축구리그 2위 입상자 중 경기출전 70% 이상 선수 2026년 권역별고교축구리그(k주니어 3위 이내) 입상자 중 경기출전 40% 이상 선수 2026년 권역별고교축구리그(k주니어 4위 이내) 입상자 중 경기출전 50% 이상 선수 2026년 K리그 U-18 챔피언십의 4강 이내 입상자 중 경기출전 50% 이상 선수 2026년 대한축구협회장배 전국고등학교 축구대회 4강 이내 입상자 중 경기출전 50% 이상 선수		500
	3	2026년 전국대회 4강 입상자 중 경기출전 50% 이상 선수 2026년 전국대회 8강 입상자 중 경기출전 70% 이상 선수 2026년 권역별고교축구리그 우승 입상자 중 경기출전 40% 이상 선수 2026년 권역별고교축구리그 2위 입상자 중 경기출전 50% 이상 선수 2026년 권역별고교축구리그 3위 입상자 중 경기출전 70% 이상 선수 2026년 K리그 U-18 챔피언십의 8강 이내 입상자 중 경기출전 50% 이상 선수 2026년 대한축구협회장배 전국고등학교 축구대회 8강 이내 입상자 중 경기출전 50% 이상 선수		400
	4	2026년 전국대회 4강 입상자 중 경기출전 40% 이상 선수 2026년 전국대회 8강 입상자 중 경기출전 60% 이상 선수 2026년 권역별고교축구리그 4위 입상자 중 경기출전 70% 이상 선수 2026년 K리그 U-18 챔피언십의 경기출전 40% 이상 선수 2026년 대한축구협회장배 전국고등학교 축구대회 경기출전 40% 이상 선수		300
	5	2026년 전국대회 4강 입상자 중 경기출전 30% 이상 선수 2026년 전국대회 8강 입상자 중 경기출전 50% 이상 선수 2026년 K리그 U-18 챔피언십의 경기출전 30% 이상 선수 2026년 대한축구협회장배 전국고등학교 축구대회 경기출전 30% 이상 선수		200
	6	인정대회 참가선수		0

종목	등급	내용	점수
펜싱 (사브르)	1	국가대표, 예비국가대표, 미래국가대표 세계유소년, 청소년대회 개인 및 단체 입상자 전국대회 개인 1위 입상자	700
	2	유소년대표선수 아시아 유소년,청소년대회 개인 및 단체 입상자 전국대회 개인 2, 3위 입상자	650
	3	전국대회 개인 5~8위 입상자 전국대회 단체 1위 입상자	600
	4	전국대회 개인 9~12위 입상자 전국대회 단체 2위 입상자	550
	5	전국대회 개인 13~16위 입상자 전국대회 단체 3위 입상자	500
	6	인정대회 참가선수	0
배드민턴 (남)	1	국가대표	700
	2	2026년도 전국대회 개인전 3위 이내 입상자	600
	3	미래 국가대표 (대표 경력 합숙훈련 3년 이상) 2026년도 전국대회 단체전 1위 입상자 2024~2025년도 전국대회 개인전 1, 2위 입상자	500
	4	미래 국가대표 (대표 경력 합숙훈련 2년 이상) 2026년도 전국대회 단체전 2~3위 입상자 2026년도 전국대회 개인전 8강 이내 입상자 2024~2025년도 전국대회 개인전 3위 입상자 2024~2025년도 전국대회 단체전 1위 입상자	400
	5	미래 국가대표 (대표 경력 합숙훈련 1년 이상) 2026년도 전국대회 단체전 8강 이내 입상자 2026년도 전국대회 개인전 16강 이내 입상자 2024~2025년도 전국대회 단체전 2, 3위 입상자 2024~2025년도 전국대회 개인전 8강 이내 입상자	300
	6	인정대회 참가선수	0

05. <나>군 학생부교과 | 농어촌학생전형(정원외)

01 모집단위 및 모집인원 : 2027학년도 수시모집 미충원 인원

※ 학생부교과(농어촌학생전형) 모집 실시여부 및 모집인원은 2027학년도 수시모집의 등록결과에 따라 결정되며, 확정된 내용은 2026년 12월 31일(목)에 입학 홈페이지(https://ipsi.deu.ac.kr)를 통해 공고합니다.

02 지원자격

가) 지원자격

■ 국내 고교 졸업(예정)자로서 아래의 유형 2개 중 1개의 유형에 해당하는 자

유형	지원자격
6년 과정	농어촌(읍·면)지역에 소재하는 **중·고등학교에서 전 교육과정**을 이수하고, **중·고등학교 재학기간(중학교 입학일~고등학교 졸업일까지)** 중 **본인과 부모 모두**(단, 부모가 사망하거나 이혼한 경우에는 제외)가 농어촌(읍·면)지역에 거주한 자
12년 과정	부모의 거주지와는 상관없이 **지원자 본인이 초·중·고등학교 전 교육과정(초등학교 입학일 ~ 고등학교 졸업일까지)**을 농어촌(읍·면)지역 소재 학교에서 이수하고 거주한 자

※ 교육진흥법 시행규칙 제2조에 따른 도서·벽지로 지정된 지역은 농어촌지역으로 인정합니다.(태백시는 농어촌지역으로 인정)
※ 농어촌지역 또는 도서·벽지에 소재한 특수목적고 중 과학고, 국제고, 외국어고, 예술고, 체육고 출신자는 지원할 수 없습니다.
※ 행정구역은 초·중·고등학교 재학 당시의 행정구역 단위를 적용하며, 초·중·고등학교 입학 당시 읍·면 지역이 재학 도중 또는 졸업 이후 동으로 개편된 경우 소재지를 읍·면 지역으로 간주하여 자격을 인정합니다.
※ 지원자의 거주지와 부모의 거주지는 동일하지 않아도 되며, 재학기간과 거주기간은 연속된 연수만을 인정합니다.(학업 중단 후 재입학할 경우에도 거주기간은 연속되어야 함)
※ **최초 입학일부터 졸업일까지 농어촌지역 또는 도서·벽지에 거주, 재학하지 않으면 불합격 또는 합격 이후라도 입학이 취소될 수 있습니다.**
(지원자격에 대한 추가 검증이 필요한 경우, 관련 서류를 제출받아 확인하며 전화 및 현장실사를 할 수 있음)

나) 수능최저학력기준

■ 수능최저학력기준 없음(수능 미응시자도 지원가능)

03 전형요소 반영비율 : 학생부교과 100%

■ 학생부 교과성적 반영방법은 '57페이지 6. 학생부 교과성적 반영방법' 참조
■ 학교폭력 조치사항 반영방법은 '60페이지 7. 학교폭력 조치사항 반영방법' 참조

04 선발원칙

■ 지원자 중 **모집단위 구분없이 전형성적 석차순으로 전체 모집인원만큼 선발**하며, 모집단위별 선발인원은 **모집단위별 최대선발 가능인원 이내에서 선발**합니다.
■ 동점자 발생 시 동점자 처리기준 우선순위에 따라 선발하며, 지원자격 미달자, 서류 미제출자는 불합격 처리합니다.

05 제출서류

■ 제출기간 : 2027. 01. 04.(월) ~ 2027. 01. 14.(목) 17:00까지 도착분에 한함

■ 제출장소 : (우 47340) 부산광역시 부산진구 엄광로 176, 동의대학교 입학관리팀

■ 제출서류

유형	구분	제출서류
6년 과정	농어촌(읍·면)지역 소재 중·고등학교에서 전 교육과정을 이수한 자로서 중·고등학교 재학기간 중 본인 및 부모 모두가 농어촌(읍·면)지역에 거주한 자	① 지원자 본인의 가족관계증명서(상세) 1부 ② 지원자 본인, 부, 모의 주민등록초본 각 1부(총 3부-과거 거주이력사실 포함) ③ 중학교 학교생활기록부 1부 ※ 교육기관(초·중·고교), 공공기관, 무인민원발급기, 인터넷 정부24에서 발급 ④ 고등학교 학교생활기록부 1부(학생부 온라인 제공 비대상교 및 미동의자) ※ 부모가 사망한 경우, 가족관계증명서에 '사망' 사실이 명시되어 있지 않으면 해당 내용 확인 가능한 사망한 부 또는 모의 기본증명서 또는 제적등본 1부 추가 제출 ※ 부모가 이혼한 경우, 친권이 있는 부 또는 모의 혼인관계증명서(상세) 1부, 본인의 기본증명서(상세) 1부 추가 제출 ※ 2005~2023년 졸업자 중 대입전형자료 온라인 생성신청 시스템을 통한 온라인 제공 신청자는 제출할 필요 없음
12년 과정	부모의 거주지와는 상관없이 지원자 본인이 초·중·고등학교 전 교육과정을 농어촌(읍·면)지역 소재 학교에서 이수하고 거주한 자	① 지원자 본인의 주민등록초본 1부(과거 거주이력사실 포함) ② 초등학교 학교생활기록부 1부 ③ 중학교 학교생활기록부 1부 ④ 고등학교 학교생활기록부 1부(학생부 온라인 제공 비대상교 및 미동의자 제출) ※ 중·고등학교 재학 시 부 또는 모 모두 농어촌(읍·면)지역에서 거주한 자는 '6년과정'으로 서류제출 가능 ※ 교육기관(초·중·고교), 공공기관, 무인민원발급기, 인터넷 정부24에서 발급 ※ 2005~2023년 졸업자 중 대입전형자료 온라인 생성신청 시스템을 통한 온라인 제공 신청자는 제출할 필요 없음

※ 제출서류 미제출자는 불합격 처리합니다.
※ **모든 서류는 원본이어야 하며, 상기 서류는 2027년 1월 1일 이후에 발급된 서류에 한해 제출하시기 바랍니다.**
※ 주민등록초본, 가족관계증명서, 혼인관계증명서, 기본증명서는 **주민등록번호 전체가 기재**되어 있어야 합니다.
※ 주민등록초본은 **주소변동사항이 포함된 서류를 발급받아 제출**하여야 합니다.
※ 최종등록자 중 고교 졸업예정자는 **졸업 이후 아래의 지원자격 증빙서류를 2027. 02. 19.(금)까지 추가 제출**하여야 합니다.

최종등록자 추가 제출서류

유형	제출서류
6년 과정	고교 졸업증명서, 지원자 본인, 부, 모 주민등록초본 각 1부(총 3부-과거 거주이력사실 기재)
12년 과정	고교 졸업증명서, 지원자 본인 주민등록초본 1부

※ 주민등록초본은 **고교졸업 이후 발급**하여야 하며, **주소변동사항이 포함된 서류를 발급받아 제출**하여야 합니다.
※ 서류제출 여부는 입학 홈페이지에서 확인 가능하며, 반드시 본인의 서류제출 여부를 확인하여야 하고 미제출 또는 미확인으로 인한 불이익은 전적으로 지원자 본인에게 있습니다.

06 동점자 처리기준

순위	동점자 처리기준
1	국어, 수학, 영어, 한국사, 사회(역사/도덕 포함), 과학교과 전 과목 등급 평균 상위자
2	영어교과 전 과목 등급 평균 상위자
3	국어교과 전 과목 등급 평균 상위자

※ 진로선택과목의 경우 성취도에 따른 등급(A : 1등급, B : 3등급, C : 5등급)으로 적용합니다.
※ 동점자 처리기준별 등급 평균 산출 불가 시 9등급으로 적용하며, 등급 평균 산출 시 소수점 셋째 자리에서 절사 처리합니다.
※ 선발인원은 연도별 입학정원의 4%, 모집단위별 입학정원의 10%를 초과하지 못합니다.

06. <나>군 학생부교과 | 특성화고동일계전형(정원외)

01 모집단위 및 모집인원 : 2027학년도 수시모집 미충원 인원

※ 학생부교과(특성화고동일계전형)의 모집 실시여부 및 모집인원은 2027학년도 수시모집의 등록결과에 따라 결정되며, 확정된 내용은 2026년 12월 31일(목)에 입학 홈페이지(https://ipsi.deu.ac.kr)를 통해 공고합니다.

02 지원자격

가) 지원자격

■ 특성화고(특성(직업)), 종합고의 특성화고 교육과정 졸업(예정)자로서 해당 모집단위와 동일계열 기준학과에 해당하는 자

나) 수능최저학력기준

■ 수능최저학력기준 없음(수능 미응시자도 지원가능)

특성화고동일계전형 모집단위별 기준학과

단과대학	모집단위	교육과정별 기준학과
인문사회과학대학	인문사회과학대학자유전공학부(자유전공:유형II) 신설	간호과, 경영·사무과, 경영정보과, 관광·레저과, 관광경영과, 관광과, 금융과, 금융정보과, 농산물유통정보과, 만화·애니메이션과, 무역정보과, 문화콘텐츠과, 방송·통신과, 보건간호과, 보육과, 복지서비스과, 사회복지과, 상업디자인과, 수산양식과, 영상제작과, 유통과, 유통정보과, 재무·회계과, 전자상거래과, 정보처리과, 정보컴퓨터과, 조리·식음료과, 조리과, 컴퓨터 응용과, 콘텐츠개발과, 판매과, 항공과, 항만물류과, 해양레저과, 해양레저산업과, 회계정보과
	일본학과 교직	
	심리학과	
	아동학과	
	미디어커뮤니케이션학과	
	경찰행정학과	
	소방방재행정학과	
상경대학	상경대학자유전공학부(자유전공:유형II) 신설	
	금융경영학과	
	재무부동산학과	
	유통물류학과	
	회계학과 교직	
	국제관광경영학과 교직	
의료·보건·생활대학	식품영양학과 교직	건축과, 건축시공과, 경영·사무과, 경영정보과, 공예과, 금속재료과, 금융과, 금융정보과, 기계과, 기관과, 냉동공조과, 농업과, 농업기계과, 농업토목과, 동력기계과, 동물자원과, 디자인과, 만화·애니메이션과, 문화콘텐츠과, 미용과, 방송·통신과, 산림자원과, 산업설비과, 산업안전과, 생명공학기술과, 생물공학기술과, 섬유과, 세라믹과, 수산식품과, 수산양식과, 식물자원과, 식품가공과, 식품공업과, 실내디자인과, 영상제작과, 원예과, 유통과, 유통정보과, 의류과, 의상과, 인쇄·출판과, 인쇄과, 자동차과, 자영수산과, 전기과, 전자과, 전자기계과, 전자상거래과, 전자통신과, 정보처리과, 정보컴퓨터과, 조경과, 조선과, 컴퓨터게임과, 컴퓨터응용과, 콘텐츠개발과, 토목과, 통신과, 판매과, 항공과, 항만물류과, 항해과, 해양생산과, 해양정보과, 해양환경과, 화학공업과, 환경·관광농업과, 환경공업과, 환경보건과
공과대학	공과대학자유전공학부(자유전공:유형II) 신설	
	자동차공학과	
	토목공학과	
	환경공학과	
	화학공학과 교직	
	전기공학과 교직	
	첨단에너지공학과	
예술디자인체육대학	패션디자인학과	
동의지천융합대학	자유전공(자유전공:유형I)	* 모든 교육과정별 기준학과 지원가능

※ 교육과정별 기준학과는 한국대학교육협의회의 지침에 따라 변경될 수 있으며, 입학 홈페이지에서 확인할 수 있습니다.

03 전형요소 반영비율 : 학생부교과 100%

■ 학생부 교과성적 반영방법은 '**57페이지 6. 학생부 교과성적 반영방법**' 참조

■ 학교폭력 조치사항 반영방법은 '**60페이지 7. 학교폭력 조치사항 반영방법**' 참조

04 선발원칙

■ **지원자 중 모집단위 구분없이 전형성적 석차순으로 전체 모집인원만큼 선발**하며, 모집단위별 선발인원은 **모집단위별 최대선발 가능인원 이내에서 선발**합니다.

■ 동점자 발생 시 동점자 처리기준 우선순위에 따라 선발하며 지원자격 미달자, 서류 미제출자는 불합격 처리합니다

05 제출서류

■ 제출기간 : 2027. 01. 04.(월) ~ 2027. 01. 14.(목) 17:00까지 도착분에 한함

■ 제출장소 : (우 47340) 부산광역시 부산진구 엄광로 176, 동의대학교 입학관리팀

■ 제출서류

구분	제출서류
고교 졸업(예정)자	고교 학교생활기록부 1부 ※ 학생부 온라인 제공 동의자는 제출할 필요 없음 ※ 2005~2023년 졸업자 중 대입전형자료 온라인 생성신청 시스템을 통한 온라인 제공 신청자는 제출할 필요 없음 ※ 교육기관(초·중·고교), 공공기관, 무인민원발급기, 인터넷 정부24에서 발급

※ 서류제출 여부는 입학 홈페이지에서 확인 가능하며, 반드시 본인의 서류제출 여부를 확인하여야 하고 미제출 또는 미확인으로 인한 불이익은 전적으로 지원자 본인에게 있습니다.

※ 모든 서류는 원본이어야하며, 2027년 1월 1일 이후 발급된 서류에 한하여 제출하시기 바랍니다.

06 동점자 처리기준

순위	동점자 처리기준
1	국어, 수학, 영어, 한국사, 사회(역사/도덕 포함), 과학교과 전 과목 등급 평균 상위자
2	영어교과 전 과목 등급 평균 상위자
3	국어교과 전 과목 등급 평균 상위자

※ 진로선택과목의 경우 성취도에 따른 등급(A : 1등급, B : 3등급, C : 5등급)으로 적용합니다.
※ 동점자 처리기준별 등급 평균 산출 불가 시 9등급으로 적용하며, 등급 평균 산출 시 소수점 셋째 자리에서 절사 처리합니다.
※ 선발인원은 연도별 입학정원의 1.5%, 모집단위별 입학정원의 10%를 초과하지 못합니다.

07. <나>군 학생부교과 | 조기취업형계약학과전형(정원외)

01 모집단위 및 모집인원 : 2027학년도 수시모집 미충원 인원

※ 학생부교과(조기취업형계약학과전형)의 모집 실시여부 및 모집인원은 2027학년도 수시모집의 등록결과에 따라 결정되며, 확정된 내용은 2026년 12월 31일(목)에 입학 홈페이지(https://ipsi.deu.ac.kr)를 통해 공고합니다.

02 지원자격

가) 지원자격

■ 고교 졸업(예정)자 또는 법령에 의한 동등학력 소지자

나) 수능최저학력기준

■ 수능최저학력기준 없음(수능 미응시자도 지원가능)

03 전형요소 반영비율

사정단계	사정비율	전형요소 반영비율	
		학생부교과	면접
1단계	5배수	100%	-
2단계	1배수	-	100%

■ 학생부 교과성적 반영방법은 '57페이지 6. 학생부 교과성적 반영방법' 참조

■ 학교폭력 조치사항 반영방법은 '60페이지 7. 학교폭력 조치사항 반영방법' 참조

04 선발원칙

■ 1단계는 학생부교과 전형성적 석차순으로 모집단위 기업별 최대선발가능 인원의 5배수를 선발합니다.

■ 모집단위 기업별 지원자가 1단계 사정비율을 초과하지 않을 시 지원자 전원 1단계 합격자로 처리합니다.

■ 선발인원은 모집단위별 모집인원 및 기업별 최대 선발 가능인원을 초과하지 못합니다.

■ 기업의 면접고사 결과에 따라 최종 합격인원이 모집인원보다 적거나 없을 수도 있습니다.

■ 지원자격 미달자, 서류 미제출자, 면접 결시자는 불합격 처리합니다.

05 제출서류

■ 제출기간 : 2027. 01. 04.(월) ~ 2027. 01. 14.(목) 17:00까지 도착분에 한함

■ 제출장소 : (우 47340) 부산광역시 부산진구 엄광로 176, 동의대학교 입학관리팀

■ 제출서류

구분	제출서류	비고
고교 졸업(예정)자	고교 학교생활기록부 1부 ※ 2005~2023년 졸업자 중 대입전형자료 온라인 생성신청 시스템을 통한 온라인 제공 신청자 및 학생부 온라인 제공 동의자는 제출할 필요 없음	※ 교육기관(초·중·고교), 공공기관, 무인민원발급기, 인터넷 정부24에서 발급
검정고시 출신자	① 검정고시 합격증명서 1부(대입전형용) ② 검정고시 성적증명서 1부 ※ 검정고시 온라인 제공 동의자는 제출할 필요 없음 ③ 고교 학교생활기록부 1부(국내 고등학교 재학 이력 있을 시 필수 제출)	
외국고교 졸업(예정)자	① 공증받은 외국고교 졸업(예정)증명서 1부 ② 공증받은 외국고교 성적증명서 1부 ③ 고교 학교생활기록부 1부(국내 고등학교 재학 이력 있을 시 필수 제출) ※ 외국어로 작성된 서류는 **원본과 공증받은 한국어 번역본을 함께 제출**하여야 합니다. ※ 고교 졸업(예정)증명서, 성적증명서는 해당국가의 정부기관으로부터 아포스티유 확인서 또는 해당국가 주재 한국영사관에서 영사 확인을 발급받아 제출하여야 합니다. (단, 교육부에서 인정한 재외 한국학교는 영사확인 없이 증명서 원본 제출 가능) • 아포스티유 협약국 : 아포스티유 확인서(고교 소재국 지정기관), 영사 확인(고교 소재국 한국영사관) 중 택 1 • 아포스티유 비협약국 : 영사 확인(고교 소재국 한국영사관) ※ **만점이 명시된 고교성적 체계자료**를 성적증명서 뒤에 첨부하여야 합니다. (성적증명서에 기재된 경우에는 별도로 제출할 필요 없음) ※ 모든 서류는 원본 제출을 원칙으로 합니다. 단, 원본 재발급이 불가능한 유일본의 경우 원본 제시 후 원본대조필이 가능합니다.(본교 입학관리팀 확인 후 원본은 반송) ※ 최종등록자 중 외국고교 졸업예정자는 졸업 이후 졸업증명서(아포스티유 확인서 또는 영사 확인 발급)를 **2027. 02. 19.(금)까지 추가 제출**하여야 합니다.	

※ 서류제출 여부는 입학 홈페이지에서 확인 가능하며, 반드시 본인의 서류제출 여부를 확인하여야 하고 미제출 또는 미확인으로 인한 불이익은 전적으로 지원자 본인에게 있습니다.

※ 모든 서류는 원본이어야하며, 2027년 1월 1일 이후 발급된 서류에 한하여 제출하시기 바랍니다.

06 면접고사

<면접고사 유의사항 >

- **면접고사 시 수험표 및 사진과 생년월일이 포함된 신분증(주민등록증, 학생증, 유효기간이 만료되지 않은 여권 등)을 반드시 지참하여야 합니다.**
- **면접고사 대상자가 면접고사에 불참한 경우 불합격 처리합니다.**
- **면접고사장이 2개 이상 분반되는 경우 우리 대학 자체 성적 산출공식에 따른 표준점수를 적용합니다.**
- **면접고사 당일 교복 및 유니폼 착용을 금지합니다.**
- **장애가 있는 지원자의 경우, 사전요청 시 이동용 보장구 대여 및 지원인력 배치 등 편의 사항을 지원합니다.**

가) 면접평가 영역별 세부 평가 기준 및 내용

평가영역	평가요소	평가기준	평가내용
학업역량	문제해결능력	• 학업 문제에 대한 원인탐색과 해결방안 마련 및 노력	① 지원동기 및 학업계획 ② 학업역량, 전공적합성 관련 공통문항 발표 및 질의응답
전공적합성	진로정보 탐색능력	• 지원 전공(계열)에 대한 관심과 이해 • 진로 탐색 활동을 통한 성장 과정과 결과	

나) 면접평가 방법

구분	내용
면접종류	개별면접
면접시간	1인당 10분 이내
면접방법	• 면접위원 2~3인이 평가위원이 되어 수험생 1명을 대상으로 개별 평가 • 수험생의 답변 내용을 바탕으로 정성·종합적으로 평가 • 지원자별로 채용기업 심층면접 실시
블라인드 면접	• 면접 시 개인신상(수험번호, 성명, 출신고교, 부모직업 등) 및 대입 전형자료 기재 금지사항 발언 금지 • 교복 및 유니폼 착용 금지
면접절차	①대기실 입실 ⇒ ②신분 확인 ⇒ ③고사장 앞 이동 ⇒ ④고사장 입실 ⇒ ⑤지원동기 및 학업계획 발표 ⇒ ⑥학업역량, 전공적합성 관련 공통문항 발표 및 질의응답 ⇒ ⑦기타 질의응답(제출서류 진위 여부 등) ⇒ ⑧퇴실

다) 면접평가 질문 공통문항

구분	면접질문 공통문항
지원동기 및 학업계획	지원동기와 입학 후 학업 계획을 이야기해 보세요
학업역량	고교생활 중 학업에 대한 어려움과 해결하기 위한 노력에 대해 이야기해 보세요
전공적합성	본인이 의미를 두고 노력했던 지원 전공(계열)과 관련된 교내활동을 이야기해 보세요

라) 면접평가 영역 및 등급별 배점

평가영역별 등급	1	2	3	4	5
학업역량	600점	555점	510점	465점	420점
전공적합성	400점	370점	340점	310점	280점
계	**1,000점**	**925점**	**850점**	**775점**	**700점**

마) 면접평가의 부정적 사례

구분	사례
답변의 진정성	평가영역별 세부 내용 확인에 대한 질문 시 기억이 나지 않는다고 답변하거나 그 이상의 경험적 사실을 설명하지 못하는 경우

07 동점자 처리기준

구분	순위	동점자 처리기준	
1단계	1	전 모집단위	국어, 수학, 영어, 한국사, 사회(역사/도덕 포함), 과학교과 전 과목 등급 평균 상위자 • 검정고시출신자 동점자 처리기준 등급 평균 산출 방법 1 + (100 – 검정고시 평균 점수) × 0.2 • 외국고교졸업(예정)자 동점자 처리기준 등급 평균 산출 방법 1 + (100 – 백점 만점 점수) × 0.2
	2	스마트호스피탈리티학과	영어교과 전 과목 등급 평균 상위자
		미래모빌리티학과, 디지털융합학과	수학교과 전 과목 등급 평균 상위자
	3	스마트호스피탈리티학과	국어교과 전 과목 등급 평균 상위자
		미래모빌리티학과, 디지털융합학과	영어교과 전 과목 등급 평균 상위자
2단계	1	전 모집단위	면접고사 전공적합성 영역 성적 상위자
	2	전 모집단위	국어, 수학, 영어, 한국사, 사회(역사/도덕 포함), 과학교과 전 과목 등급 평균 상위자 • 검정고시출신자 동점자 처리기준 등급 평균 산출 방법 1 + (100 – 검정고시 평균 점수) × 0.2 • 외국고교졸업(예정)자 동점자 처리기준 등급 평균 산출 방법 1 + (100 – 백점 만점 점수) × 0.2

※ 진로선택과목의 경우 성취도에 따른 등급(A: 1등급, B: 3등급, C: 5등급)으로 적용합니다.
※ 동점자 처리기준별 등급 평균 산출 불가 시 9등급으로 적용하며, 등급 평균 산출 시 소수점 셋째 자리에서 절사 처리합니다.
※ 선발인원은 모집단위별 모집인원 및 기업별 최대 선발 가능인원을 초과하지 못합니다.

08. <나>군 학생부종합 | 평생학습자전형, 성인학습자전형(정원외)

01 모집단위 및 모집인원 : 2027학년도 수시모집 미충원 인원

※ 학생부종합(평생학습자전형, 성인학습자전형)의 모집 실시여부 및 모집인원은 2027학년도 수시모집의 등록결과에 따라 결정되며, 확정된 내용은 2026년 12월 31일(목)에 입학 홈페이지(https://ipsi.deu.ac.kr)를 통해 공고합니다.

02 지원자격

가) 지원자격

평생학습자전형

■ 고교 졸업(예정)자 또는 법령에 의한 동등학력 소지자로서, **만 23세 이상인 자(2004년 3월 1일 이전 출생자)**

성인학습자전형

■ 고교 졸업(예정)자 또는 법령에 의한 동등학력 소지자로서, **만 30세 이상인 자(1997년 3월 1일 이전 출생자)**

나) 수능최저학력기준

■ 수능최저학력기준 없음(수능 미응시자도 지원가능)

03 전형요소 반영비율 : 학생부 서류평가 100%

■ 서류평가는 '51페이지 06. 서류평가' 참조

■ 학교폭력 조치사항 반영방법은 '60페이지 7. 학교폭력 조치사항 반영방법' 참조

04 선발원칙

■ 전형총점 석차순으로 모집단위별 모집인원을 최종 선발하며 동점자 발생 시 동점자 처리기준 우선순위에 따라 선발합니다.

■ 지원자격 미달자, 서류 미제출자는 불합격 처리합니다.

05 제출서류

■ 제출기간 : 2027. 01. 04.(월) ~ 2027. 01. 14.(목) 17:00까지 도착분에 한함

■ 제출장소 : (우 47340) 부산광역시 부산진구 엄광로 176, 동의대학교 입학관리팀

평생학습자전형 | 성인학습자전형

구분	제출서류	
고교 졸업(예정)자	고교 학교생활기록부 1부 ※ 2005~2023년 졸업자 중 대입전형자료 온라인 생성신청 시스템을 통한 온라인 제공 신청자 및 학생부 온라인 제공 동의자는 제출할 필요 없음	※ 교육기관(초·중·고교), 공공기관, 무인민원발급기, 인터넷 정부24에서 발급
검정고시 출신자	① 검정고시 합격증명서 1부(대입전형용) ② 검정고시 성적증명서 1부 ※ 검정고시 온라인 제공 동의자는 제출할 필요 없음 ③ 학교생활기록부 대체 서류**(제출여부 선택 가능)** ④ 고교 학교생활기록부 1부(국내 고등학교 재학 이력 있을 시 필수 제출)	
외국고교 졸업(예정)자	① 공증받은 외국고교 졸업(예정)증명서 1부 ② 공증받은 외국고교 성적증명서 1부 ③ 학교생활기록부 대체 서류**(제출여부 선택 가능)** ④ 고교 학교생활기록부 1부(국내 고등학교 재학 이력 있을 시 필수 제출) ※ 외국어로 작성된 경우, **원본과 공증받은 한국어 번역본을 함께 제출**하여야 합니다. ※ 고교 졸업(예정)증명서, 성적증명서는 해당국가의 정부기관으로부터 아포스티유 확인서 또는 해당국가 주재 한국영사관에서 영사 확인을 발급받아 제출하여야 합니다. (단, 교육부에서 인정한 재외 한국학교는 영사확인 없이 증명서 원본 제출 가능) ・아포스티유 협약국 : 아포스티유 확인서(고교 소재국 지정기관), 영사확인(고교 소재국 한국영사관) 중 택 1 ・아포스티유 비협약국 : 영사확인(고교 소재국 한국영사관) ※ **만점이 명시된 고교성적 체계자료**를 성적증명서 뒤에 첨부하여야 합니다. (성적증명서에 기재된 경우에는 별도로 제출할 필요 없음) ※ 모든 서류는 원본 제출을 원칙으로 합니다. 단, 원본 재발급이 불가능한 유일본의 경우 원본 제시 후 원본대조필이 가능합니다.(본교 입학관리팀 확인 후 원본은 반송) ※ 최종 등록자 중 외국고교 졸업예정자는 졸업 이후 졸업증명서(아포스티유 확인서 또는 영사확인 발급)를 **2027. 02. 19.(금)까지 추가 제출**하여야 합니다.	

※ 검정고시출신자 및 외국고교 졸업(예정)자의 제출서류 중 **학교생활기록부 대체 서류**는 선택 제출서류로 '**65페이지 [학교생활기록부 대체 서류] 양식**'**을 참조**하시기 바랍니다.

※ 서류제출 여부는 입학 홈페이지에서 확인 가능하며, 반드시 본인의 서류제출 여부를 확인하여야 하고 미제출 또는 미확인으로 인한 불이익은 전적으로 지원자 본인에게 있습니다

※ 모든 서류는 원본이어야하며, 2027년 1월 1일 이후 발급된 서류에 한하여 제출하시기 바랍니다.

06 서류평가

가) 서류평가 방법

■ 고교 재학 중 학교생활을 바탕으로 공동체역량, 학업역량, 전공적합성을 정성·종합적으로 평가합니다.

나) 서류평가 영역별 세부 평가 기준

평가영역	공동체역량	학업역량	전공적합성
평가요소	협력·소통 능력	학업성취 / 학업태도	자기주도성
평가기준	• 공동체 목표를 위한 협업적 태도 • 나눔과 배려 • 학교폭력여부*	• 학업에 대한 성취정도 • 학년별 성적추이 • 학업에 대한 흥미 및 주도적 노력 • 수업시간 적극적 참여	• 지원전공(계열) 관련 활동과 경험 • 지원전공(계열) 관련 학업의지 • 학교생활의 적극적 참여
전형자료 (학교생활기록부)	• 인적·학적사항 • 창의적체험활동상황 • 교과학습발달상황 (세부능력 및 특기사항 포함) • 행동특성 및 종합의견	• 출결상황 • 창의적체험활동상황 • 교과학습발달상황 (세부능력 및 특기사항 포함) • 행동특성 및 종합의견	• 창의적체험활동상황 • 교과학습발달상황 (세부능력 및 특기사항 포함) • 행동특성 및 종합의견
전형자료의 유의미성	① 학생 개인의 노력 ② 학생 개인의 노력에 대한 교사의 평가 ※ 학생 개인의 노력이 없는 교사의 관찰과 평가는 서류평가에서 배제 ③ 교사의 평가와 그 근거		

※ 학교생활기록부의 학교폭력 기재 사실이 확인될 경우, 학교폭력 조치내용의 정도에 따라 공동체역량 영역에서 감점 또는 불합격 처리함

※ 학교폭력 조치사항 반영 방법은 '60페이지 7. 학교폭력 조치사항 반영방법' 참조

다) 서류평가 영역 및 등급별 배점

평가영역별 등급	1	2	3	4	5	평가자
공동체역량	200점	185점	170점	155점	140점	입학사정관 2인
학업역량	400점	370점	340점	310점	280점	
전공적합성	400점	370점	340점	310점	280점	
계	1,000점	925점	850점	775점	700점	

※ 서류평가 최고점은 1,000점, 최저점은 700점입니다.

라) 서류평가영역의 부정적 사례

<평가의 부정적 사례를 유발하는 전형자료의 공통된 특성 >
- 개인의 구체적인 경험과 노력에 근거하지 않고 과장되고 호의적으로 기재하는 사례 발견
- 학교생활기록부 각 영역에 기술된 내용을 뒷받침할 수 있는 구체적인 근거가 미약
- 학교생활기록부에 기재된 전 영역의 내용을 분석할 때 논리적 연계성이 미흡

구분	사례
학생에 의한 학교생활기록부 작성	• 학교생활기록부 각 영역에 기재 될 내용을 학생으로 하여금 작성토록 하여 기재한 경우 • 학생들이 제출한 내용을 교사의 분석과 검토 없이 단순히 이기하여 기재한 경우 - 학교 밖에서 이뤄진 개인의 구체적 경험과 사례를 학교생활기록부에 기재 - 학교생활기록부 기재자의 주체를 '저는'으로 기재 - 학교생활기록부 기재 영역과 상관없는 내용의 기재
동일 내용의 의도적인 반복 기재	• 개인의 경험과 노력인 것처럼 기술한 문장을 학급 및 단체의 구성원 대다수에게 기재 - 교내 환경미화 심사 때 자기가 맡은 구역을 다 마치고 나서 다른 학생들의 구역을 도와주는 배려 깊은 행동을 보였으며, 마무리까지 꼼꼼한 모습을 보임 - 학급의 학습부 부원으로서 학급 활동에 적극적으로 참여하며, 학급 자치활동과 주변 환경정화 활동에서도 앞장서서 활동하여 다른 학생들에게 모범이 되었음
과장된 내용 기재	• 창의적체험활동의 자율활동, 동아리활동, 진로활동 내용의 과장 • 교과 학습 발달 상황과 괴리된 세부능력 및 특기사항 - 수학 교과 내신 8등급 학생에 대하여 수학적 사고 능력이 우수하며, 수학 학습에 대한 열정과 결과가 뛰어남
학급/단체 단위의 내용 기재	• 학교 프로그램의 성격과 활동을 기재한 경우 < 창의적 체험활동의 자율활동, 동아리활동, 진로활동 > - 홀랜드 진로탐색검사와 커리어넷의 아로플러스 프로그램으로 직업 흥미, 직업 가치관, 직업적성, 과목별 성취 및 흥미검사를 실시하고, 종합결과를 바탕으로 진로 탐색 활동을 함 - 외교부 ○○○ 정책홍보 담당관을 모시고 신뢰 외교로 만들어가는 희망의 새 시대라는 주제로 특강을 실시하였음 • 프로그램에 참여한 개인의 활동을 모호하고, 추상적으로 기재한 경우 < 교과 세부능력 및 특기사항 > - 모둠별 협력 활동에서 자신의 역할에 최선을 다함은 물론 다른 친구들과 협력하여 작품 홍보 UCC 동영상을 완성함

07 동점자 처리기준

순위	동점자 처리기준
1	서류평가 공동체역량 영역 + 전공적합성 영역 성적 상위자
2	서류평가 공동체역량 영역 + 학업역량 영역 성적 상위자
3	서류평가 학업역량 영역 + 전공적합성 영역 성적 상위자
4	서류평가 공동체역량 영역 성적 상위자
5	서류평가 학업역량 영역 성적 상위자
6	서류평가 전공적합성 영역 성적 상위자
7	총 이수단위 취득 상위자(산출 가능자 우선적용)
8	검정고시 출신자(평균점수) 또는 외국고 출신자(백분위점수) 산출 상위자

※ 동점자 처리기준의 교과성적 산출방법은 '59페이지 학생부 교과성적 반영방법의 05. 기타사항' 참조
※ 상기 동점자 처리기준에도 불구하고 최저합격선에서 동점자가 발생할 경우 그 인원을 모두 합격 처리하고, 모집인원을 초과하는 인원만큼 차차년도 모집에서 감축하여 모집합니다.

09. <다>군 수능 I (일반학생전형)

01 모집단위 및 모집인원

※ 모집인원이 '♣' 표기된 모집단위의 모집 실시여부 및 모집인원은 2027학년도 수시모집의 등록결과에 따라 결정되며, 확정된 내용은 2026년 12월 31일(목)에 입학 홈페이지(https://ipsi.deu.ac.kr)를 통해 공고합니다.

인문사회과학대학	국어국문학과 교직	♣
	평생교육상담학과 교직	♣
	법학과	♣
공과대학	조선해양공학과	♣
	도시공학과	♣
	화장품공학과	♣
	의생명공학과	♣
	식품공학과	♣
	산업경영빅데이터공학과	♣
상경대학	무역학과	♣
	경영학과	♣
	경영정보학과	♣
소프트웨어융합대학 (자유전공:유형II)	컴퓨터공학과 교직	♣
	컴퓨터소프트웨어공학과	
	응용소프트웨어공학과	
	인공지능학과	
	게임공학과	

※ **소프트웨어융합대학(자유전공:유형II)**의 세부 전공은 2학년 진급 시 소속 단과대학 내 모집단위 중 선택 가능하며, 전공별 인원 제한이 없으므로 자유롭게 전공을 선택할 수 있습니다.

02 지원자격

가) 지원자격

■ 고교 졸업(예정)자 또는 기타 법령에 의하여 이와 동등 이상의 학력이 있다고 인정된 자로서, 2027학년도 대학수학능력시험(이하 "수능")에 응시한 자

나) 수능최저학력기준

■ 수능최저학력기준 없음

03 전형요소 반영비율 : 수능 100%

■ 수능성적 반영방법은 '55페이지 5. 수능성적 반영방법' 참조

■ 학교폭력 조치사항 반영방법은 '60페이지 7. 학교폭력 조치사항 반영방법' 참조

04 선발원칙

■ 전형총점 석차순으로 모집단위별 모집인원을 최종 선발하며 동점자 발생 시 동점자 처리기준 우선순위에 따라 선발합니다.

■ 지원자격 미달자, 서류 미제출자는 불합격 처리합니다.

05 제출서류

■ 제출기간 : 2027. 01. 04.(월) ~ 2027. 01. 14.(목) 17:00까지 도착분에 한함

■ 제출장소 : (우 47340) 부산광역시 부산진구 엄광로 176, 동의대학교 입학관리팀

■ 제출서류

구분	제출서류	비고
고교 졸업(예정)자	고교 학교생활기록부 1부 ※ 2005~2023년 졸업자 중 대입전형자료 온라인 생성신청 시스템을 통한 온라인 제공 신청자 및 학생부 온라인 제공 동의자는 제출할 필요 없음	※ 교육기관(초·중·고교), 공공기관, 무인민원발급기, 인터넷 정부24에서 발급
검정고시 출신자	① 검정고시 합격증명서 1부(대입전형용) ※ 학생부(검정고시 합격증명서) 온라인 제공 동의자는 제출할 필요 없음 ② 고교 학교생활기록부 1부(국내 고등학교 재학 이력 있을 시 필수 제출)	
외국고교 졸업(예정)자	고교 학교생활기록부 1부(국내 고등학교 재학 이력 있을 시 필수 제출) ※ 최종 등록자 중 졸업예정자는 졸업 이후에 발급한 졸업증명서(아포스티유 확인서 또는 영사확인)를 **2027. 02. 19.(금)까지 추가 제출**하여야 합니다.	

※ 서류제출 여부는 입학 홈페이지에서 확인 가능하며, 반드시 본인의 서류제출 여부를 확인하여야 하고 미제출 또는 미확인으로 인한 불이익은 전적으로 지원자 본인에게 있습니다.

※ 모든 서류는 원본이어야하며, 2027년 1월 1일 이후 발급된 서류에 한하여 제출하시기 바랍니다.

06 동점자 처리기준

순위	동점자 처리기준	
1	수능 국어(표준점수), 수학(표준점수), 영어(등급에 따른 점수)영역의 합계점수 상위자	
2	인문사회과학대학, 상경대학 모집단위	수능 국어영역 표준점수 상위자
	공과대학, 소프트웨어융합대학 모집단위	수능 수학(미적분 또는 기하) 응시자
3	인문사회과학대학, 상경대학 모집단위	수능 영어영역 등급에 따른 점수 상위자
	공과대학, 소프트웨어융합대학 모집단위	수능 수학영역 표준점수 상위자

※ 동점자 처리기준 중 수능 영역별 점수 적용 시, 미응시한 수능 영역의 경우 '0점' 처리합니다.

※ 상기 동점자 처리기준에도 불구하고 최저합격선에서 동점자가 발생할 경우 그 인원을 모두 합격 처리하고, 모집인원을 초과하는 인원만큼 차차년도 모집에서 감축하여 모집합니다.

5. 수능성적 반영방법

01. 수능성적 반영 대상 전형

■ 「<가>, <나>, <다>」군 수능(일반학생전형)

02. 수능 반영영역 및 가산점

모집단위		반영영역	반영비율	가산점
인문사회과학대학, 상경대학, 예술디자인체육대학, 동의지천융합대학 모집단위		국어, 수학, 영어, 탐구 ※ 영역별 지정과목 없음	영역별 25%	없음
의료·보건·생활대학, 공과대학, 소프트웨어융합대학 모집단위				수학(미적분 or 기하) 표준점수의 10%
한의예과	수학(미적분/기하) 응시자	국어, 수학, 영어, 탐구 ※ 국어 : 지정과목 없음 ※ 탐구 : 사회탐구 혹은 과학탐구 (백분위에 따른 변환표준점수 반영)		없음
	수학(확률과통계) 응시자			

※ 탐구영역은 지정과목이 없으며, 영어영역은 등급에 따른 점수를 반영합니다.
※ 한의예과의 탐구영역은 백분위에 따른 변환표준점수를 사용하며 수능성적 발표 후 입학 홈페이지에 공고합니다.
※ 수능 한국사는 반드시 응시하여야 합니다.

03. 수능 전형성적 산출방법

모집단위	전형성적 산출방법
인문사회과학대학, 상경대학, 한의과대학, 동의지천융합대학 모집단위 및 패션디자인학과, 영화학과, K-뷰티학과	표준점수(국어 + 수학 + 탐구(2과목 합)) + 등급점수(영어) ※ 한의예과 탐구영역은 백분위에 따른 변환표준점수 반영
의료·보건·생활대학, 공과대학, 소프트웨어융합대학 모집단위	표준점수(국어 + 수학 + 탐구(2과목 합)) + 등급점수(영어) + 가산점(수학)

※ 탐구 표준점수는 탐구 2과목의 표준점수를 합산한 점수를 반영합니다.
※ 최종 수능 전형성적 산출 시 발생하는 소수점은 소수점 셋째 자리에서 반올림합니다.

04. 수능 영어영역 등급에 따른 점수

등급	1	2	3	4	5	6	7	8	9
점수	139	131	123	115	107	99	91	83	75

수능 전형성적 산출예시

정시 「<가>, <나>, <다>」군 수능(일반학생전형) 지원자의 수능 전형성적 산출 방법 예시
(한의예과 및 예술디자인체육대학 모집단위 제외)

수능 영역별 표준점수				
국어	수학(미적분)	영어	과탐(물리I)	과탐(화학I)
104	108	4등급	47	59

ex) 위의 성적을 받은 학생이 기계공학과에 지원할 경우

전형성적 산출 방법 국어(104) + 수학(108) + 영어(115) + 과탐(47+59) + 수학(미적분) 가산점(108 X 0.1) = 443.800

최종점수 443.8

6. 학생부 교과성적 반영방법

01. 학생부 교과성적 반영 대상 전형

- 정시<가>군 실기/실적(경기실적우수자전형)
- 정시<나>군 실기/실적(경기실적우수자전형)
- 정시<나>군 학생부교과(농어촌학생전형, 특성화고동일계전형, 조기취업형계약학과전형)

02. 반영학기 및 반영내용

구분	내용
반영학기	1학년 1학기 ~ 3학년 2학기

반영내용

모집단위	반영 과목 수	반영교과 및 반영과목
전 모집단위	12과목	**국어, 수학, 영어, 한국사, 사회**(역사/도덕 포함), **과학**교과 중 석차등급 **상위 12과목** 진로선택과목 반영교과 중 **최대 2과목** 이내 반영 가능

- 학년/학기 구분없이 반영(학년별 가중치 없음)
- 동일 과목이라도 학기가 다른 경우 별도의 과목으로 인정
- 이수(단위) 미반영

점수산출 활용지표

- 반영과목의 석차등급

• 2022년 2월 이후 졸업자의 진로선택 과목 성취도는 아래와 같이 등급으로 적용하여 성적을 산출합니다.

성취도	A	B	C
석차등급	1등급	3등급	5등급

• 반영과목별 석차등급이 기재되지 않은 경우(졸업자의 경우) 과목별 석차, 재적수, 동석차 수를 아래의 공식에 대입하여 석차백분율을 산출하며, 이를 아래의 석차백분율별 해당 등급으로 처리합니다.
- 동석차가 있는 경우의 과목별 석차백분율 산출공식={석차+(동석차-1)÷2}÷재적수×100
- 동석차가 없는 경우의 과목별 석차백분율 산출공식=석차÷재적수×100

석차 백분율	0.00 ~ 4.00	4.01 ~ 11.00	11.01 ~ 23.00	23.01 ~ 40.00	40.01 ~ 60.00	60.01 ~ 77.00	77.01 ~ 89.00	89.01 ~ 96.00	96.01 ~ 100.00
석차등급	1	2	3	4	5	6	7	8	9

※ 석차백분율은 소수점 셋째 자리에서 절사합니다.

• 1998년 2월 이전 졸업자 중 반영과목별 석차 또는 석차등급이 없고 성취도만 있는 경우 아래와 같이 등급으로 적용하여 성적을 산출합니다.

성취도	수	우	미	양	가
석차등급	2등급	3등급	5등급	7등급	8등급

03. 반영교과 및 과목

교과	반영과목
국어	고전, 고전읽기, 국어, 국어생활, 독서, 독서와문법, 문법, 문학, 실용국어, 심화국어, 언어와매체, 작문, 화법, 화법과작문
수학	경제수학, 고급수학, 공통수학, 기하, 기하와벡터, 미분과적분(미적분), 미적분과통계기본, 수학(10-가(나)), 수학과제탐구, 수학의활용, 실용수학, 이산수학, 인문수학, 일반수학, 자연수학, 적분과통계, 확률(과)통계, 기본수학, 인공지능수학, 심화수학
영어	공통영어, 실용영어, 실용영어회화, 실용영어독해와작문, 심화영어독해, 심화영어독해와작문, 심화영어, 심화영어회화, 심화영어작문, 영미문학읽기, 영어강독, 영어권문화, 영어문법, 영어청해, 영어(10-a(b)), 영어독해, 영어독해와작문, 영어작문, 영어회화, 진로영어, 기본영어
과학	고급물리(학), 고급생명과학, 고급생물, 고급지구과학, 고급화학, 공통과학, 과학, 과학사, 과학사및과학철학, 물리(학), 생명과학, 생명과학실험, 생물, 생물실험, 생활(과)과학, 융합과학, 정보과학, 지구과학, 지구과학실험, 통합과학, 화학, 화학실험, 환경과학
사회 (역사/도덕 포함)	고전과윤리, 국제경제, 국제관계와국제기구, 국제문제, 국제법, 국제정치, 경제, 경제지리, 공통사회, 국민윤리,국사, 동아시아사, 도덕, 법과사회, 법과정치, 사회, 사회과학방법론, 사회문제탐구, 사회·문화, 생활과윤리, 세계사, 세계지리, 시민윤리, 여행지리, 역사, 윤리, 윤리와사상, 인간사회와환경, 인류의미래사회, 전통윤리, 정치, 정치경제, 정치와법, 지역이해, 통합사회, 한국근·현대사, 한국의사회와문화, 한국지리, 한국사
한국사	한국사

※ 위 반영과목 중 성취도, 석차 또는 석차등급이 기재된 경우만 반영하며, 'I(1)', 'II(2)'가 포함된 과목은 모두 반영과목에 해당됩니다.
※ 상기과목 외 고교에서 이수한 국어, 수학, 외국어(영어), 한국사, 사회(역사/도덕포함), 과학교과에 해당되는 과목은 반영과목에 포함됩니다.
※ 고교유형별 상이한 교과구분에 따른 해당 교과목과 교과성적 산출이 불가능하거나 어려운 경우, 우리 대학에서 심의를 거쳐 반영합니다.

04. 전형성적 산출방법

<table>
<tr><th>구분</th><th colspan="2">내용</th></tr>
<tr><td rowspan="2">1개 과목의 등급별 점수</td><td>전 전형
(경기실적우수자전형 제외)</td><td>
<table>
<tr><th>등급</th><th>1</th><th>2</th><th>3</th><th>4</th><th>5</th><th>6</th><th>7</th><th>8</th><th>9</th></tr>
<tr><td>점수</td><td>25</td><td>22</td><td>19</td><td>16</td><td>13</td><td>10</td><td>7</td><td>4</td><td>0</td></tr>
</table>
</td></tr>
<tr><td>경기실적우수자전형</td><td>
<table>
<tr><th>등급</th><th>1</th><th>2</th><th>3</th><th>4</th><th>5</th><th>6</th><th>7</th><th>8</th><th>9</th></tr>
<tr><td>점수</td><td>15</td><td>13</td><td>11</td><td>9</td><td>7</td><td>5</td><td>3</td><td>1</td><td>0</td></tr>
</table>
</td></tr>
<tr><td rowspan="3">전형성적 산출방법</td><td>고교 졸업(예정)자</td><td>반영과목 12개 과목에 대한 등급별 점수의 합 + 기본점수</td></tr>
<tr><td>검정고시출신자</td><td>【264 - (100 – 검정고시 평균점수) × 6.6】+ 기본점수</td></tr>
<tr><td>외국고교 졸업(예정)자</td><td>【264 - (100 – 백점 만점 점수) × 6.6】+ 기본점수</td></tr>
</table>

※ 검정고시출신자는 검정고시 성적(성적증명서에 기재된 평균점수)에 대해 위 공식을 적용하여 전형성적을 산출합니다.
※ 외국고교 졸업(예정)자는 성적증명서 상 백점 만점 점수가 있는 경우 위 공식에 따라 전형성적을 산출하며, 백점 만점 점수가 없는 경우 아래의 공식에 따라 성적을 산출합니다.
  • 외국고교 졸업(예정)자 백점 만점 점수가 없는 경우 성적 산출방법 : 취득점수 x 100 / 만점
  - 백점 만점 점수 산출 시 소수점 셋째 자리에서 반올림합니다.
  - 성적산출이 불가한 경우 기본점수(700점)를 부여합니다.
※ 전형성적 산출 시 발생하는 소수점은 소수점 셋째 자리에서 반올림합니다.
※ 비교내신적용 불가자 등 성적 산출 불가 시 기본점수(700점)만 부여합니다.

05. 기타사항

- 최종 학생부교과 전형성적 산출 시 발생하는 소수점은 셋째 자리에서 반올림 처리합니다.
- 학기별 석차 또는 석차등급이 아닌, 학년별 석차 또는 석차등급이 기재 된 경우 해당 학년의 석차 또는 석차등급을 1학기와 2학기에 별도로 이수하여 | 취득한 석차 또는 석차등급으로 처리합니다.
- 지원자가 이수한 과목 중 반영과목 수가 부족한 경우 반영과목에 대한 등급별 점수만을 합산하여 성적을 산출합니다.

01 <가>, <나>군 실기/실적(경기실적우수자전형) 학생부 출결상황 반영방법

결석일수	0~2일	3~6일	7~12일	13~20일	21일이상
반영점수	120점	90점	60점	30점	0점

※ 미인정, 사고, 무단, 기타의 지각/조퇴/결과 3회는 결석 1회로 간주

02 <나>군 학생부종합(평생학습자전형, 성인학습자전형) 동점자 처리기준 교과성적 산출방법

결석일수	산출방법
전 모집단위	국어, 수학, 영어, 한국사, 사회(역사/도덕 포함), 과학교과 전 과목 석차등급 평균 • 검정고시출신자 동점자 처리기준 등급 평균 산출 방법 1 + (100 – 검정고시 평균 점수) × 0.2 • 외국고교졸업(예정)자 동점자 처리기준 등급 평균 산출 방법 1 + (100 – 백점 만점 점수) × 0.2

※ 진로선택과목의 경우 성취도에 따른 등급(A: 1등급, B: 3등급, C: 5등급)으로 적용합니다.
※ 등급 평균 산출 시 소수점 셋째 자리에서 절사합니다.

7. 학교폭력 조치사항 반영방법

전형유형 / 전형명		감점 항목	학교폭력 조치사항								
			1호	2호	3호	4호	5호	6호	7호	8호	9호
수능 위주	<가>군 수능(**일반학생**전형)	전형총점	미반영			32점 감점			64점 감점		
	<나>군 수능(**일반학생**전형)										
	<다>군 수능(**일반학생**전형)										
실기/실적 위주	<가>군 실기/실적(**경기실적우수자**전형)	서류심사영역 (경기실적)	서류심사 경기실적 1개 등급 감점			서류심사 경기실적 "최하 등급" 평정			불합격		
	<나>군 실기/실적(**경기실적우수자**전형)										
학생부 교과	<나>군 학생부교과(**농어촌학생**전형)-정원 외	전형총점	미반영			36점 감점			72점 감점		
	<나>군 학생부교과(**특성화고동일계**전형)-정원 외										
	<나>군 학생부교과(**조기취업형계약학과**전형)-정원 외										
학생부 종합	<나>군 학생부종합(**평생학습자**전형)	서류평가영역 (공동체역량)	공동체역량영역 1개 등급 감점			서류평가영역 (공동체역량) "매우 미흡" 평정			불합격		
	<나>군 학생부종합(**성인학습자**전형)-정원 외										

※ 학교폭력 조치사항이 복수일 경우 누적 감점합니다.(학교폭력 조치사항에 따른 감점을 반영한 전형점수가 기본점수 이하인 경우 기본점수로 반영)

8. 지원자 유의사항

01. 인터넷 원서접수 유의사항



- 원서접수 마감일 2027. 01. 07.(목) 18시 정각에 원서접수 사이트 접속이 차단되오니, 사전에 미리 접속하여 지원 내용 입력 및 전형료 결제를 완료해야 하며, 마감시한까지 원서접수를 완료하지 못한 경우 지원자 본인의 책임이므로 유의하시기 바랍니다.
- 전형료 결제가 완료된 후에 수험번호가 부여되며, **원서 내용 변경 및 접수 취소가 불가**하므로 신중하게 확인 후 접수해주시기 바랍니다.
- 서류제출 대상자는 우편발송용 표지를 출력하여 봉투에 부착 후 제출서류를 송부해주시기 바랍니다.
- 원서접수 시 접수 오류에 따른 불이익은 지원자 본인의 책임이므로 유의해야 합니다.
- 원서접수는 전형료 전자결제 완료 후 수험번호가 부여되어야 유효합니다. 단, 결제 도중 컴퓨터의 이상을 발견하였을 경우 즉시 원서접수 대행업체에 연락하여 반드시 접수 여부를 확인하여야 하며, 실수로 재접수하는 일이 없도록 해야 합니다.
- **지원자의 연락처와 보호자 연락처, 기타 연락처는 전형기간 중 연락을 취해야 하므로 전화번호 오기, 타인 연락처 기재 등으로 인해 불이익이 발생하지 않도록 반드시 재확인 후 접수해주시기 바랍니다.**
- 인터넷접수와 관련한 문의사항은 아래의 연락처를 통해 문의하시기 바랍니다.
  ㈜유웨이어플라이 : 1588-8988 (https://www.uwayapply.com)

02. 합격자(최초 및 충원) 발표

- 모든 지원자는 전형일정에 명시된 합격자 발표일에 합격 여부를 반드시 조회하여야 합니다.
- 충원합격자 발표 과정에서 전화 연락 두절(3회)로 인해 충원합격 통보가 어려운 경우 충원합격이 되었으나 등록의사가 없는 등록포기자로 처리합니다. 충원합격자 발표기간에 전화연락을 받지 못하는 일이 없도록 유의하시기 바랍니다.
- 최초 및 충원합격자가 등록금 납부 기간에 등록금을 납부하지 않은 경우 우리 대학 입학을 포기하는 것으로 처리합니다.
- **2026년 12월 31일(목) 이후** 수시모집 등록자의 등록(입학) 포기로 인한 결원은 정시 일반학생전형 모집인원으로 이월하여 추가로 합격자를 선발합니다.
  ※ 수시모집 실기/실적(경기실적우수자전형)의 결원인원은 정시 <가>군 또는 <나>군으로, 학생부교과(농어촌학생전형, 특성화고동일계전형, 조기취업형계약학과전형) 및 학생부종합(평생학습자전형, 성인학습자전형)의 결원인원은 정시 <나>군으로 이월하여 선발합니다.

03. 등록금 납부

- 합격자(최초합격자 및 충원합격자)는 입학 홈페이지의 합격자 조회 및 등록금 고지서 확인 후 지정된 기간 내에 등록금 납부를 완료해야 하며, 지정 기간 내 등록금을 납부하지 않는 경우 우리 대학 입학을 포기하는 것으로 처리합니다.

04. 등록 포기 및 등록금 환불 신청

가) 등록포기 의사

- **정시모집 합격(등록)자가 충원기간 중 타 대학의 충원합격 통보를 받은 경우,** 차순위 수험생의 합격 기회 박탈 등 선의의 피해자 발생을 사전에 방지하기 위하여 합격자는 등록을 원하지 않는 대학에 등록 포기 의사(등록포기 신청)를 즉시 전달하여야 합니다.

나) 등록 포기 및 등록금 환불 신청

구분	내용
기간	추후 본교 입학처 홈페이지 공지 예정
방법	기간 내에 입학처 홈페이지(ipsi.deu.ac.kr)에서 온라인 등록포기(환불) 신청을 완료해야 함 ※ 환불(입금) 시점과 관계없이 온라인 등록포기(환불) 신청을 완료한 즉시 우리 대학 등록을 포기하는 것으로 간주함 ※ 환불(입금)은 환불신청 시 입력한 계좌로 입금하며, 신청일시에 따라 일괄 입금 처리하므로 지연될 수 있음
절차	**입학 홈페이지** > **'신입생 환불안내' 배너 클릭** > **본인 확인(지원자 정보를 통한 본인 확인 및 인증)** > **등록 포기 및 등록금 환불 신청** > **등록포기 환불 신청 완료**

※ 등록금 환불신청(포기) 관련 자세한 사항은 본교 입학처 홈페이지(ipsi.deu.ac.kr)에 추후 공지 예정

※ 정시모집에 합격하고 등록(최초 등록 및 미등록 충원과정 중의 추가등록을 포함) 한 자는 '추가모집'에 지원할 수 없으나, 정시모집 미등록 충원 등록 마감일 16시까지 정시모집등록을 포기한 자에 한해서만 추가모집 지원이 가능합니다.

05. 공통 유의사항

- 정시모집에서 입학 학기가 같은 2개 이상의 대학(산업대학, 교육대학, 전문대학 포함)에 합격한 자는 1개의 대학에만 등록해야 하며, 다수의 대학에 등록한 자는 대입지원 위반자로 처리하여 합격 또는 입학이 취소될 수 있습니다.
- 정시모집 모집단위별 등록인원이 모집인원에 미달 된 경우에는 그 인원을 추가모집으로 이월하여 모집합니다.

06. 전형료

01 전형료 안내

전형유형		전형명	모집단위	전형료(수수료 포함)
<가>군 <나>군 <다>군	수능위주	일반학생전형	전 모집단위	41,000원
<나>군	학생부교과	농어촌학생전형 특성화고동일계전형		
<가>군 <나>군	실기/실적	경기실적우수자전형	전 모집단위	45,000원
<나>군	학생부교과	조기취업형계약학과전형		
<나>군	학생부종합	평생학습자전형 성인학습자전형	전 모집단위	5,000원(원서접수 수수료)

02 전형료 환불 안내

■ 원서접수 전형료는 원서접수 수수료(5,000원)가 포함된 금액입니다.

■ 전형료 결제 완료 후(원서접수 이후) 원서접수 취소 또는 원서내용 수정은 불가하며, 전형료는 반환하지 않으므로 유의하시기 바랍니다.

■ 단, 아래의 경우 전형료의 일부 또는 전액을 환불할 수 있습니다.

- 전형료를 착오로 과납한 경우 : 과납한 금액 환불
- 천재지변으로 인하여 입학전형에 응시하지 못한 경우, 질병 또는 사고로 인하여 입원 또는 사망한 경우(해당사항을 증명할 수 있는 경우) : 전형료 전액 환불
- 학생부교과(조기취업형계약학과전형)의 1단계 불합격자 : 면접고사료 10,000원 환불
  (단, 1단계 합격 후 면접고사에 미응시한 지원자는 별도의 면접고사료 환불 없음)
- 기타 우리 대학의 심의를 거쳐 전형료 반환대상으로 결정된 자(국가보훈기본법 제3조 2호에 따른 국가보훈대상자, 국민기초생활보장법 제2조에 따른 수급권자, 수급자, 차상위계층 대상자 또는 자녀 등)는 원서접수 수수료(5,000원)를 제한 금액 환불(증빙서류 제출자에 한하여 반환)

※ **전형료 환불과 관련된 증빙서류 제출기한은 2027년 1월 4일(월)~2027년 1월 14일(목)**까지며, 지정된 기한 내에 증빙서류 미도착 시 전형료 환불이 불가합니다.

■ 『고등교육법』 제34조의4 제5항 및 『고등교육법 시행령』 제42조의3에 따라 입학전형 관련 수입 및 지출에 잔액이 발생할 경우, 당해연도 4월 30일까지 지원자에게 납부한 입학전형료에 비례하여 반환합니다.

■ 전형료 반환은 우리 대학 방문 또는 원서접수 시 작성한 지원자 본인 또는 보호자의 계좌번호로 환불되며, 계좌번호 및 예금주명 오류로 인한 불이익은 지원자 본인의 책임이므로 유의하시기 바랍니다.
(단, 계좌이체 시 금융수수료는 제외하고 반환합니다.)

07. 이의 신청

■ 전형결과와 관련하여 이의를 제기하고자 하는 경우 합격자 발표일로부터 7일 이내에 이의신청서를 작성하여 증빙자료와 함께 우편 및 방문접수를 해 주시기 바랍니다.

■ 이의신청서 양식은 우리 대학 입학 홈페이지(https://ipsi.deu.ac.kr) 공지사항에서 확인하실 수 있습니다.

08. 개인정보 제공에 대한 동의

01 개인정보 제공 동의

개인정보를 제공받는 자	제공받는 자의 개인정보 이용목적	제공하는 개인정보 항목	제공받는 자의 보유 · 이용기간
동의대학교	학적관리	성명, 국적, 주민등록번호, 주소, 전화번호, 휴대 전화번호, 추가연락처, 이메일주소, 수험번호, 출신 고교정보(최종 학력 구분, 고교명, 졸업(예정)연도), 사진	처리목적 달성 시까지
	신입생 오리엔테이션	성명, 학과, 휴대 전화번호, 주소	
	장학대상자 선발	성명, 학과, 주민등록번호, 수험번호, 전화번호, 휴대 전화번호, 추가연락처, 성적(학생부 교과성적, 대학수학능력시험-과목별 표준점수, 등급)	
	학생증 발급	성명, 수험번호, 생년월일, 사진	
	입학 전 강좌 안내	성명, 학과, 휴대 전화번호, 주소	
	통계 작성	성명, 학과, 입학전형, 입학성적, 고교명	
	교내 유인물 발송	성명, 학과, 주소	

- 우리 대학은 대학입학전형과 학사관리를 위해 위와 같이 개인정보를 수집·이용합니다.
- 수집된 개인정보는 위 이용목적 외의 다른 목적으로 절대 이용하지 않으며, 개인정보처리 목적 달성 시 지체없이 개인정보를 파기합니다.
- 면접고사 시 면접평가의 공정성 및 투명성 제고를 위한 특정 모집단위에서 면접과정의 실시간 영상 송출이 진행될 수 있고, 이때 수집된 개인정보는 해당 목적 이외 절대 이용하지 않으며 목적 달성 이후 지체없이 파기합니다.

09. 기타 유의사항

- 지원자는 정시 모집요강 및 입학 홈페이지에 게시되는 수험생 유의사항을 반드시 숙지해야 하며 미숙지로 인한 모든 불이익의 책임은 지원자에게 있으므로 유의하시기 바랍니다.
- 우리 대학 정시모집 지원자는 수능 성적자료의 온라인 제공에 동의하는 것으로 처리합니다.
- 지원자가 모집인원에 미달 된 경우에도 지원자의 학력이 대학 수학능력에 현저히 미달되는 자는 입학을 허가하지 않을 수도 있습니다.
- 입학전형에 위조 또는 변조 등 거짓자료를 제출하거나 다른 사람을 대리 응시하게 한 경우, 입학전형의 공정한 시행·관리 및 운영에 부당한 영향을 미치는 행위를 한 경우, 기타 부정한 방법으로 입학한 사실이 판명될 경우 입학허가를 취소할 수 있습니다.
- 2027년 2월 고교 졸업예정자가 당해 연도에 졸업하지 못하는 경우 합격이 취소됩니다.
- 본 모집요강에 명시되지 아니한 사항은 우리 대학 입학관리위원회가 정하는 바에 따릅니다.

2027학년도 동의대학교 정시모집 학생부종합전형 지원자를 위한

학교생활기록부 대체 서류(선택 서류)

[※ 외국 고등학교 졸업(예정)자 및 고등학교 졸업과 동등 이상 학력 인정자(검정고시 출신 포함)에 한해 작성]

지원자 정보	전 형 명			
	모집단위		수험번호	
	성 명		생년월일	

학력정보	검정고시출신자	합격지역		합격일	년 월 일
	외국소재 고교 출신자 및 국내 학력 인정 외국교육기관 출신자	소재국가			
		입 학 일	년 월 일	졸업(예정)일	년 월 일
		학 교 명			

연번	활동명 및 활동기간 (년 월 일 ~ 년 월 일)	활동내용	활동(발행)기관
1			
2			
3			
4			
5			

학교생활기록부 대체 서류 작성 유의사항

▣ 작성방법

1. 활동기간
   - 검정고시출신자 : 고등학교 재학기간에 준하는 기간 중 활동에 참여한 시기
   - 외국소재 고등학교 출신자 및 국내 학력인정 외국교육기관 출신자 : 고등학교 재학기간 중 활동에 참여한 시기
2. 활동내용 : 고등학교 학교생활기록부 내용에 준하는 활동
   - 반드시 작성 유의사항의 제한 내용 확인하여 작성
   - 활동 내용에는 활동(발행) 기관명 기재 금지
3. 작성분량
   - 1개 활동 당 공백 포함하여 **100자 이내 작성**, 폰트는 고딕체 / 글자크기 10포인트
   - 각 연번에 1개 활동, **최대 5개 활동까지** 작성 가능
4. 증빙자료 : A4용지 단면 기준 **5페이지 이내 제출** 가능(축소 / 양면 금지)

▣ 작성 시 유의사항

1. 본 서식은 반드시 사실에 기초하여 본인이 작성하여야 합니다.
2. 기술된 사항에 대한 사실 확인을 요청할 경우 지원자는 적극 협조하여야 합니다.
3. 활동에 대한 증빙서류를 제출하는 경우, 원본 제출이 원칙이며 사본 제출 시 원본대조필하여야 합니다.
4. 허위사실 기재, 기타 부정한 사실 등이 발견될 경우, 불합격 처리되며 합격 이후라도 입학이 취소될 수 있습니다.
5. 공인어학성적 및 수학·과학·외국어 교과에 대한 교외 수상실적을 기재할 경우, 평가에서 불이익을 받을 수 있으니 작성을 금지합니다.

가) 공인어학성적

영어(TOEIC, TOEFL, TEPS), 중국어(HSK), 일본어(JPT, JLPT), 프랑스어(DELF, DALF), 독일어(ZD, TESTDAF, DSH, DSD), 러시아어(TORFL), 스페인어(DELE), 상공회의소한자시험, 한자능력검정, 실용한자, 한자급수자격검정, YBM 상무한검, 한자급수인증시험, 한자자격검정 등

나) 수학·과학·외국어 교과에 대한 교외 수상실적

수 학 : 한국수학올림피아드(KMO), 한국수학인증시험(KMC), 온라인 창의수학 경시대회, 도시대항 국제 수학토너먼트, 국제수학올림피아드(IMO) 등

과 학 : 한국물리올림피아드(KPHO), 한국화학올림피아드(KCHO), 한국생물올림피아드(KBO), 한국천문올림피아드(KAO), 한국지구과학올림피아드(KESO), 한국뇌과학올림피아드, 전국정보과학올림피아드, 국제물리올림피아드, 국제지구과학올림피아드, 국제생물올림피아드, 국제천문올림피아드, 한국중등과학올림피아드 등

외국어 : 전국 초중고 외국어(영어, 중국어, 일본어, 프랑스어, 독일어, 러시아어, 스페인어) 경시대회, IET 국제영어대회, IEWC 국제영어글쓰기대회, 글로벌 리더십 영어 경연대회, SIFEC 전국영어말하기대회, 국제영어논술대회 등

* 위에서 열거된 항목 외에도, 대회 명칭에 수학·과학(물리, 화학, 생물, 지구과학, 천문)·외국어(영어 등) 교과명이 명시된 학교 외 각종 대회(경시대회, 올림피아드 등) 수상 실적을 작성했을 경우 "0점"(불합격) 처리

** '교외 수상실적'이란 학교 외 기관이 개최한 대회 수상실적을 의미하며, 학교장의 참가 허락을 받은 교외 수상실적이라도 작성 시 "0점"(불합격) 처리

6. 학교생활기록부 대체서식에는 고등학교 학교생활기록부에 기재할 수 없는 항목과 「대입제도 공정성 강화방안」(2019.11.28.)에 따른 학생부 주요항목 내 변경사항은 작성할 수 없고, 어학연수 등 사교육 유발요인이 큰 교외 활동의 경우에도 작성이 제한됩니다. 이를 준수하지 않았을 경우, 평가에서 불이익을 받을 수 있으니 유의하시기 바랍니다.

[학교생활기록부 기재금지 항목]

가. 각종 공인어학시험 참여 사실과 그 성적 및 수상 실적

나. 교과 · 비교과 관련 교내 · 외 대회 참여 사실과 그 성적 및 수상 실적
(학교장의 참가 허락을 받아 참여한 교외 대회인 경우에도 기재 불가)

다. 교외 기관 · 단체(장)등에게 수상한 교외상(표창장, 감사장, 공로상 등도 기재 불가)

라. 교내 · 외 인증시험 참여 사실이나 그 성적

마. 모의고사 · 전국연합학력평가 성적(원점수, 석차, 석차등급, 백분위 등 성적관련 내용 일체) 및 관련 교내 수상실적

바. 논문을 학회지 등에 투고 또는 등재하거나 학회 등에서 발표한 사실

사. 도서출간 사실

아. 지식재산권(특허, 실용신안, 상표 디자인) 출원 또는 등록사실

자. 어학연수, 봉사활동 등 해외 활동실적 및 관련 내용

차. 부모(친인척 포함)의 사회 · 경제적 지위(직종명, 직업명, 직장명, 직위명 등) 암시 내용

카. 장학생 · 장학금 관련 내용

타. 구체적인 특정 대학명, 기관명(기구, 단체, 조직 등 포함), 상호명, 강사명 등

파. 자격증 명칭 및 취득사실

* 위 내용은 「2026학년도 학교생활기록부 기재요령(고등학교)」을 발췌한 내용으로 이하 자세한 사항은 교육부 「2026학년도 학교생활기록부 기재요령(고등학교)」 중 학교생활기록부 작성 시 유의사항 참조

[「대입제도 공정성 강화방안」에 따른 학생부 주요항목 내 변경사항]

가. 방과후학교 활동(수강)내용 미기재

나. 영재·발명교육 실적 대입 미반영

다. 자율동아리 대입 미반영

라. 청소년단체활동 미기재

마. 소논문 기재 금지

바. 개인봉사활동 실적 대입 미반영 (단, 학교교육계획에 따라 교사가 지도한 실적은 대입 반영)

사. 진로희망분야 대입 미반영

아. 수상경력 대입 미반영

자. 독서활동 대입 미반영

7. 지원자 성명, 출신고교, 부모(친인척 포함)의 실명을 포함한 사회적·경제적 지위(직종명, 직업명, 직장명, 직위명 등)를 암시하는 내용을 기재할 경우, 평가에 불이익을 받을 수 있으니, 작성을 금지합니다. 또한 활동(발행)기관에만 기관명을 기재해야 하며, 활동내용에는 기관명 기재를 금지합니다.

본인은 학교생활기록부 대체 서식 작성방법 및 유의사항을 숙지했으며, 해당사항 위반에 따른 조치에 대해서는 이의를 제기하지 않겠습니다.

년 월 일 지원자: _____ (인)

동의대학교 총장 귀하

※ 위 내용은 교육부 지침에 따라 변경될 수 있으며, 입학 홈페이지에서 확인할 수 있습니다.

10. 전년도 지원현황 및 전형결과(정시모집)

01 수능(일반학생전형) 최초합격자(모집인원 1명 또는 지원인원 1명의 경우 비공개)

단과대학	모집단위	최종모집인원	지원인원	경쟁률	충원합격인원(후보순위)	수능(일반학생전형) 최초합격자							
						국+수+탐(2개)(가산점포함)		영어		수능 4개영역		수능 4개영역(가산점포함)	
						표준(변환)점수합		등급		등급		표준(변환)점수합	
						평균	표준편차	평균	표준편차	평균	표준편차	평균	표준편차
인문사회과학대학	국어국문학과	4	19	4.75	2	315.50	11.50	3.00	0.00	4.12	0.37	438.50	11.50
	중어중국학과	8	81	10.13	13	315.88	4.68	3.37	0.69	4.26	0.18	435.88	5.84
	영어영문학과	9	103	11.44	4	313.78	6.36	2.88	0.87	4.16	0.18	437.67	2.49
	평생교육상담학과	9	59	6.56	7	312.83	6.62	3.66	0.74	4.37	0.23	430.50	5.44
	아동학과	4	36	9.00	7	298.50	9.50	4.50	0.50	4.68	0.18	409.50	5.50
	유아교육과	5	37	7.40	2	319.60	3.01	4.00	0.00	4.35	0.12	434.60	3.01
	법학과	1	11	11.00	2	-	-	-	-	-	-	-	-
	경찰행정학과	6	39	6.50	2	341.20	10.25	3.00	0.63	3.55	0.12	464.20	6.14
	디지털콘텐츠학과	2	9	4.50	2	318.00	0.00	5.00	0.00	4.75	0.00	425.00	0.00
상경대학	재무부동산학과	6	86	14.33	5	315.80	9.33	3.80	0.74	4.35	0.12	432.40	4.22
	무역학과	3	41	13.67	3	317.00	3.74	3.66	0.47	4.41	0.05	434.67	2.62
	스마트항만물류학과	2	53	26.50	3	307.50	0.50	4.00	0.00	4.62	0.12	422.50	0.50
	창업투자경영학과	2	9	4.50	1	307.00	0.00	4.00	0.00	4.75	0.00	422.00	0.00
	경영학과	3	28	9.33	5	325.00	6.00	3.00	1.00	4.00	0.12	448.00	2.00
	회계학과	6	44	7.33	6	321.00	11.60	3.75	0.82	4.31	0.13	438.00	6.82
	경영정보학과	1	23	23.00	0	-	-	-	-	-	-	-	-
	국제관광경영학과	3	11	3.67	5	321.00	0.00	4.00	0.00	4.37	0.00	436.00	0.00
	호텔·컨벤션경영학과	3	14	4.67	4	307.00	0.00	4.00	0.00	4.75	0.00	422.00	0.00
	외식경영학과	5	26	5.20	5	296.50	1.50	4.00	0.00	4.75	0.00	411.50	1.50
의료·보건·생활대학	간호학과	20	140	7.00	17	358.13	6.16	2.40	0.73	3.28	0.21	485.93	4.84
	임상병리학과	4	24	6.00	7	341.23	4.58	3.00	0.00	3.91	0.05	464.23	4.58
	치위생학과	3	18	6.00	0	339.63	7.80	3.33	0.47	3.87	0.20	459.97	7.77
	의료경영학과	2	13	6.50	0	319.35	0.55	3.00	0.00	4.31	0.18	442.35	0.55
	물리치료학과	3	34	11.33	1	348.77	5.54	3.66	0.94	3.95	0.15	466.43	3.07
	식품영양학과	1	9	9.00	1	-	-	-	-	-	-	-	-
	응급구조학과	3	16	5.33	1	327.10	9.90	4.00	0.00	4.18	0.31	442.10	9.90

단과대학	모집단위	최종모집인원	지원인원	경쟁률	충원합격인원(후보순위)	수능(일반학생전형) 최초합격자							
						국+수+탐(2개)(가산점포함)		영어		수능 4개영역		수능 4개영역(가산점포함)	
						표준(변환)점수합		등급		등급		표준(변환)점수합	
						평균	표준편차	평균	표준편차	평균	표준편차	평균	표준편차
한의과대학	한의예과(수학<미적분/기하>)	11	68	6.18	10	404.56	1.15	1.00	0.00	1.18	0.12	543.56	1.15
	한의예과(수학<확률과통계>)	3	36	12.00	2	403.08	0.39	1.00	0.00	1.12	0.10	542.08	0.39
공과대학	기계공학과	4	18	4.50	5	324.30	0.00	3.00	0.00	4.12	0.00	447.30	0.00
	로봇공학과	5	33	6.60	5	330.52	8.04	3.60	0.80	4.27	0.14	448.72	3.14
	자동차공학과	2	22	11.00	0	329.65	1.15	3.50	0.50	4.43	0.18	448.65	2.85
	조선해양공학과	2	10	5.00	2	332.00	0.00	3.00	0.00	4.12	0.00	455.00	0.00
	신소재공학과	5	41	8.20	3	318.38	3.96	3.25	0.43	4.37	0.15	439.38	2.18
	건축공학과	6	34	5.67	5	327.03	4.92	3.66	0.94	4.45	0.21	444.70	2.81
	토목공학과	4	29	7.25	9	325.20	0.00	4.00	0.00	4.50	0.00	440.20	0.00
	도시공학과	7	34	4.86	6	326.78	8.81	3.50	0.50	4.37	0.23	445.78	9.62
	환경공학과	11	99	9.00	12	318.78	6.21	3.81	0.57	4.45	0.14	435.24	4.46
	화학공학과	17	103	6.06	17	323.54	7.17	3.37	0.78	4.37	0.17	443.54	7.42
	화장품공학과	2	7	3.50	1	300.30	0.00	3.00	0.00	4.50	0.00	423.30	0.00
	의생명공학과	6	60	10.00	9	337.67	10.47	3.66	0.47	4.08	0.24	455.33	8.19
	바이오의약학과	5	56	11.20	3	327.52	3.14	3.40	0.48	4.32	0.12	447.32	1.15
	식품공학과	3	22	7.33	7	329.05	7.75	2.50	0.50	4.00	0.00	456.05	3.75
	산업경영빅데이터공학과	7	65	9.29	5	322.61	7.98	4.00	0.75	4.37	0.34	437.61	7.65
	전자공학과	10	75	7.50	6	333.89	4.12	3.44	0.68	4.13	0.23	453.33	6.98
	첨단에너지공학과	4	54	13.50	7	324.63	7.67	3.50	1.11	4.34	0.18	443.63	3.14
소프트웨어융합대학	소프트웨어융합대학	91	486	5.34	54	320.11	8.77	3.75	0.80	4.46	0.28	437.06	8.86
예술디자인체육대학	패션디자인학과	2	19	9.50	0	308.00	7.00	3.50	0.50	4.37	0.12	427.00	3.00

02 수능(일반학생전형) 최종등록자(모집인원 1명 또는 지원인원 1명의 경우 비공개)

단과대학	모집단위	최종모집인원	지원인원	경쟁률	충원합격인원(후보순위)	수능(일반학생전형) 최종등록자							
						국+수+탐(2개)(가산점포함)		영어		수능 4개영역		수능 4개영역(가산점포함)	
						표준(변환)점수합		등급		등급		표준(변환)점수합	
						평균	표준편차	평균	표준편차	평균	표준편차	평균	표준편차
인문사회과학대학	국어국문학과	4	19	4.75	2	309.75	10.18	3.25	0.43	4.37	0.37	430.75	11.26
	중어중국학과	8	81	10.13	13	307.17	9.37	3.50	0.50	4.54	0.18	426.17	7.38
	영어영문학과	9	103	11.44	4	312.11	5.70	2.88	0.73	4.20	0.15	436.00	2.58
	평생교육상담학과	9	59	6.56	7	307.44	6.47	4.11	0.73	4.62	0.27	421.56	8.27
	아동학과	4	36	9.00	7	284.50	4.15	4.00	0.00	4.96	0.16	399.50	4.15
	유아교육과	5	37	7.40	2	314.40	6.71	3.80	0.40	4.40	0.21	431.00	4.69
	법학과	1	11	11.00	2	-	-	-	-	-	-	-	-
	경찰행정학과	6	39	6.50	2	339.83	9.87	3.16	0.37	3.66	0.18	461.50	7.07
	디지털콘텐츠학과	2	9	4.50	2	308.00	9.00	4.00	1.00	4.43	0.18	423.00	1.00
상경대학	재무부동산학과	6	86	14.33	5	305.83	9.62	3.16	0.68	4.43	0.17	427.50	5.85
	무역학과	3	41	13.67	3	311.33	2.36	3.33	0.47	4.37	0.00	431.67	3.30
	스마트항만물류학과	2	53	26.50	3	306.00	2.00	4.00	0.00	4.62	0.12	421.00	2.00
	창업투자경영학과	2	9	4.50	1	296.00	11.00	3.50	0.50	4.81	0.06	415.00	7.00
	경영학과	3	28	9.33	5	310.67	4.78	3.00	0.00	4.33	0.21	433.67	4.78
	회계학과	6	44	7.33	6	316.20	11.29	4.00	0.63	4.45	0.20	431.20	9.26
	경영정보학과	1	23	23.00	0	-	-	-	-	-	-	-	-
	국제관광경영학과	3	11	3.67	5	295.00	10.71	3.33	0.47	4.79	0.32	415.33	8.06
	호텔·컨벤션경영학과	3	14	4.67	4	295.67	12.68	4.33	0.94	4.91	0.15	408.00	9.09
	외식경영학과	5	26	5.20	5	291.00	6.29	4.00	0.63	4.87	0.22	406.00	4.86
의료·보건·생활대학	간호학과	20	140	7.00	17	352.00	4.65	2.45	0.66	3.41	0.20	479.40	4.19
	임상병리학과	4	24	6.00	7	337.28	4.70	3.50	0.50	4.03	0.13	456.28	6.62
	치위생학과	3	18	6.00	0	339.63	7.80	3.33	0.47	3.87	0.20	459.97	7.77
	의료경영학과	2	13	6.50	0	319.35	0.55	3.00	0.00	4.31	0.18	442.35	0.55
	물리치료학과	3	34	11.33	1	343.10	3.44	3.00	0.00	3.91	0.15	466.10	3.44
	식품영양학과	1	9	9.00	1	-	-	-	-	-	-	-	-
	응급구조학과	3	16	5.33	1	320.07	12.82	3.66	0.47	4.20	0.25	437.73	10.17

단과대학	모집단위	최종모집인원	지원인원	경쟁률	충원합격인원(후보순위)	수능(일반학생전형) 최종등록자							
						국+수+탐(2개)(가산점포함)		영어		수능 4개영역		수능 4개영역(가산점포함)	
						표준(변환)점수합		등급		등급		표준(변환)점수합	
						평균	표준편차	평균	표준편차	평균	표준편차	평균	표준편차
한의과대학	한의예과(수학<미적분/기하>)	11	68	6.18	10	401.56	2.00	1.00	0.00	1.27	0.07	540.56	2.00
	한의예과(수학<확률과통계>)	3	36	12.00	2	402.45	0.85	1.00	0.00	1.20	0.05	541.45	0.85
공과대학	기계공학과	4	18	4.50	5	318.23	1.44	3.75	0.43	4.53	0.05	435.23	2.68
	로봇공학과	5	33	6.60	5	321.76	5.67	3.00	0.00	4.25	0.11	444.76	5.67
	자동차공학과	2	22	11.00	0	329.65	1.15	3.50	0.50	4.43	0.18	448.65	2.85
	조선해양공학과	2	10	5.00	2	317.40	1.40	3.50	0.50	4.43	0.06	436.40	5.40
	신소재공학과	5	41	8.20	3	319.50	6.45	3.80	0.74	4.47	0.18	436.10	2.34
	건축공학과	6	34	5.67	5	322.93	12.77	3.83	1.34	4.62	0.16	439.27	3.78
	토목공학과	4	29	7.25	9	310.48	9.41	3.75	0.43	4.65	0.10	427.48	6.84
	도시공학과	7	34	4.86	6	321.22	4.98	3.83	0.37	4.52	0.08	437.55	4.04
	환경공학과	11	99	9.00	12	315.83	4.71	4.09	0.51	4.61	0.18	430.10	5.34
	화학공학과	17	103	6.06	17	318.95	7.01	3.70	0.66	4.53	0.20	436.31	5.58
	화장품공학과	2	7	3.50	1	298.65	1.65	3.00	0.00	4.68	0.18	421.65	1.65
	의생명공학과	6	60	10.00	9	323.82	4.71	3.00	0.57	4.31	0.15	446.82	1.64
	바이오의약학과	5	56	11.20	3	324.66	8.75	3.40	1.01	4.30	0.23	444.46	2.85
	식품공학과	3	22	7.33	7	310.60	11.96	3.33	0.47	4.66	0.31	430.93	12.56
	산업경영빅데이터공학과	7	65	9.29	5	313.09	11.06	4.00	0.75	4.69	0.20	428.09	6.94
	전자공학과	10	75	7.50	6	328.41	5.90	3.30	0.64	4.25	0.25	449.01	7.49
	첨단에너지공학과	4	54	13.50	7	323.23	3.91	4.00	0.70	4.53	0.32	438.23	8.13
소프트웨어융합대학	소프트웨어융합대학	91	486	5.34	54	313.72	9.58	3.88	0.73	4.60	0.24	429.61	8.40
예술디자인체육대학	패션디자인학과	2	19	9.50	0	308.00	7.00	3.50	0.50	4.37	0.12	427.00	3.00

학과별 졸업 후 진로

※ 수험생 여러분의 이해를 돕기 위한
학과별 졸업 후 진로(직업)에 대한 가이드 입니다.

인문사회과학대학

모집단위	졸업 후 진로
국어국문학과 교직	중등교사(교직 이수자), 한국어교사, 방송작가, 문예지도사, 언어재활사, 카피라이터 등
중어중국학과 교직	중국어교사(교직 이수자), 해외마케팅, 해외무역업, 통번역가, 관광통역 안내원, 승무원 등
일본학과 교직	일본어교사(교직 이수자), 통번역가, 외국계 기업 사무직, 관광공사, 승무원 등
영어영문학과 교직	영어교사(교직 이수자), 통번역가, 외국계 기업(무역, 금융, 언론, 관광, 항공 등) 등
문헌정보학과 교직	초·중등학교 사서교사(교직이수자), 사서직 공무원, 독서지도사, 기업체의 정보센터, 국가기록원 등
평생교육상담학과 교직	전문상담교사(교직 이수자), 평생교육사(지자체 및 평생학습관), 청소년지도사, 청소년상담사 등
심리학과	상담전문가(청소년상담 관련 기관 등), 임상심리사, 범죄심리사, 직업상담사, 사회조사분석사 등
아동학과	보육교사, 보육연구원, 아동상담사, 놀이치료사, 아동전문 출판·미디어 분야 등
유아교육과 사범	유아교사, 유아교육컨텐츠개발자, 교육연구원, 교육행정 및 교육방송 관련 전문직 등
광고홍보학과	카피라이터, 소셜미디어전문가, PR전문가, 광고 및 홍보대행사 AE 등
미디어 커뮤니케이션학과	취재기자, 영상기자, PD, 작가, 영상제작자, 아나운서, 리포터 등 방송진행자, 기업 및 정치 홍보 기획자 등
법학과	법조인, 노무사, 감정평가사, 손해평가사, 공무원(경찰직/법원직/검찰직/소방직/교정직 등) 등
경찰행정학과	경찰(경찰간부/일반경찰/해양경찰/경찰특공대/101단 등), 검찰직, 교정직, 국가정보원, 산업기술보안전문가 등
소방방재행정학과	소방공무원, 소방시설관리사, 방재안전직 공무원, 연구직 공무원 등
행정학과	일반행정직 공무원, 공기업 사무직, 의원 보좌관 등
사회복지학과	사회복지사, 사회복지정책연구원, 공무원, NGO 활동가 등
디지털콘텐츠학과	캐릭터/영상/모션그래픽 디자이너, 3D 모델러 및 애니메이터, 영상연출가 및 프로듀서 등

한의과대학

모집단위	졸업 후 진로
한의예과	한의사, 보건의료계열 공무원, 연구원, 한방군의관, 교수 등

상경대학

모집단위	졸업 후 진로
금융경영학과	금융기관 PB, 손해사정사, 재무설계사, 자산관리사, 금융기관 행정직 등
재무부동산학과	투자상담사, 금융자산관리사, 공인중개사, 감정평가사 등
무역학과 교직	무역사무원, 국제물류전문가, 포워딩 회사, 관세사, 국제무역사, 외환관리사 등
유통물류학과	물류관리 전문가, SCM 관리자, 관세사, 유통관리사 등
스마트 항만물류학과	물류관리 전문가, ERP물류정보관리사, 국제무역사, 관세사, 원산지관리사, 감정평가사 등
창업투자경영학과	경영지도사, 재무분석가, 투자은행가, 벤처투자자, 글로벌마케팅, 국제무역 등
경영학과 교직	중등교사(교직 이수자), 국제재무분석사(CFA), 경영지도사, 증권업계 등
회계학과 교직	공인회계사, 세무사, 기업회계전문가, 금융감독원, 국책은행 및 연구원,한국조세연구원, 공무원(세무직, 관세직 등) 등
경영정보학과	데이터사이언티스트, 데이터분석전문가, 정보처리기사, ERP정보관리사 등
국제관광경영학과 교직	중등교사(교직 이수자), 관광자원 및 관광지 개발기획자, 테마파크/국제회의/국제전시 기획자 등
호텔·컨벤션경영학과 교직	호텔매니저, 호텔 마케팅/홍보담당자, 항공사 승무원, 컨벤션 기획자 등
외식경영학과 교직	중등교사(교직이수자), F&B 기획자, 외식 브랜드 마케팅/기획/영업 담당, 푸드스타일리스트 등
스마트 호스피탈리티학과	관광통역안내사, 국내여행안내사, 푸드스타일리스트, 소믈리에, 바리스타, 조주기능사, 호텔경영가 등

의료·보건·생활대학

모집단위	졸업 후 진로
간호학과 교직	간호사, 임상연구간호사, 보건교사, 공무원(보건/소방직 등),산업간호사, 제약회사 등
임상병리학과	임상병리사, 체외진단의료기기품질책임자, 의료기기 RA전문가 등
치위생학과	치과위생사, 보건직공무원, 건강보험관리공단심사평가원, 의료기기회사 등
방사선학과	방사선사, 방사선기술사, 보건직공무원, 국내외의료장비회사, 방사선 의학물리사 등
의료경영학과	보건직 공무원, 보건의료빅데이터분석전문가, 보건의료정보관리사, 건강보험심사평가원, ADSP 등
물리치료학과	물리치료사, 스포츠구단 의무트레이너, 팀닥터, 물리치료병과 장교, 보건직 공무원 등
식품영양학과 교직	초중등영양(교)사, 임상영양사, 급식영양사, 공무원(보건직, 식품위생직), 연구원 등
응급구조학과	응급구조사, 응급실간호사, 특수구조대, 구급대원 등

공과대학

모집단위	졸업 후 진로
기계공학과 교직	기계공학기술자, 기계설계기사, 기계감리기술자 등
로봇공학과	기계설계/기계감리 엔지니어, 산업자동화 엔지니어, 연구원, 교수 등
자동차공학과	자동차공학기술자,전기계측제어엔지니어, 자동차 소재 연구원, 국가/기업연구소 연구원 등
조선해양공학과	해군장교, 선박설계전문가, 선박기계기사, 해양플랜트 엔지니어링 전문가, 조선기술사, 조선산업기사 등
신소재공학과	반도체공학기술자, 소재 개발 연구원, 소재 관련 변리사, 특허관리사, 기술직 공무원 등
건축학과(5년제)	건축사, 건축직공무원 등
건축공학과 교직	교사(교직이수자), 건축/건축소방/건축안전기사, 건축설비/시공기술자, 공무원
토목공학과	대기업 건설사/공기 기술직, 공무원(각종 기술직), 건설안전/산업안전기사, 토목기사, 콘크리트기사 등
도시공학과 교직	도시계획 전문가, 도시재생 전문가, 공기업, 공무원(도시계획직 등), 국토연구원 등
환경공학과 교직	기후변화-탄소관리 전문가, 교사(자원, 환경/교직과정이수), 공무원, 한국환경정책평가연구원, 환경측정분석가 등
화학공학과 교직	석유화학/화학공학 관련 기업, 화학 플랜트 기업, 제약/바이오 회사 연구원, 화학 교사(교직과정 이수자) 등
화장품공학과	화장품 개발 연구원, 기술직 공무원(화학), 아로마테라피스트, 대기업, 마케팅/브랜드 매니저 등
의생명공학과	임상시험모니터요원(CRA), 바이오화학제품제조기사, 의약품 및 의료기기 규제과학(RA)전문가, 연구원 등
바이오의약학과	제품개발 연구원, 한국식품연구원, 바이오화학제품 제조기사, 식품기사, 식품산업기사, 연구직 공무원 등
식품공학과	위생직·보건직 공무원, 식품연구원, 생명공학연구원, 식품기사, 품질경영기사(식품품질&생산관리 부문) 등
산업경영 빅데이터공학과	데이터사이언티스트, 빅데이터분석사, 품질경영기사, 정보처리기사, 경영컨설턴트, 사회조사분석사, CQE(국제공인 품질전문가) 등
전기공학과 교직	교사(전기), 전기엔지니어링기술자, 전기기사, 전기공사기사, 송배전설비전기기술자 등
전자공학과 교직	기술직 공무원, 연구원, 변리사, 전자기사, 반도체설계기사, 로봇기구개발기사, 교사 등
첨단에너지공학과	에너지공기업, 신재생에너지기업, 석유·화학·가스에너지 기업, 전기·전자·반도체 기업, 공무원 등
미래모빌리티학과	전기차개발자, 자동차공학기술자, 시스템소프트웨어 기술자, 자동차소재연구자, 기계공학기술자, 연구원 등

소프트웨어융합대학

모집단위	졸업 후 진로
컴퓨터공학과 교직	웹 에이전시 회사 기획자, 정보보호전문가, 기업해킹보안전문가, 교사(정보·컴퓨터), 정보처리기사, 사이버범죄수사관 등
컴퓨터 소프트웨어공학과	소프트웨어 설계 및 응용소프트웨어 개발자, 클라우딩 컴퓨팅 전문가, 인공지능 전문가, 웹 개발자 등
응용 소프트웨어공학과	웹/앱 프로그래머, DB개발자, 컴퓨터그래픽스 운용기능사, 정보처리기능사, 네트워크/보안 전문가 등
인공지능학과	산업용디바이스SW·인공지능SW개발자, 사물인터넷·클라우드 플랫폼 개발자, 빅데이터 분석가, 인공지능 개발자 등
게임공학과	게임/VR/AR 개발자, UI/UX/인터랙티브 콘텐츠 디자이너, 3D 모델러, 게임기획, 게임 시나리오 작가, 콘텐츠 디렉터 등
디지털융합학과	SW/펌웨어 개발자, 정보처리기사, 웹마스터 전문가, 게임QA, 게임프로그래밍전문가, 게임그래픽전문가 등

예술디자인체육대학

모집단위	졸업 후 진로
디자인조형학과	웹/시각/광고/귀금속/공예디자이너, 큐레이터, 아트딜러, 영상디자이너 등
패션디자인학과 교직	패션디자이너, 텍스타일디자이너, 기획MD, 모델리스트, 테크니컬디자이너, 패션마케터, 교사 등
체육학과 교직	중등체육교사, 스포츠전문연구기관, 운동처방사, 프로구단스포츠팀(마케팅,일반업무), 생활체육지도자 등
레저스포츠학과	생활스포츠지도자, 스포츠산업경영전문가, 선수스카우터, 트레이너, 운동처방사 및 재활트레이너 등
태권도학과	경찰관, 국가정보원, 대통령경호실, 지도자 및 실업팀 선수 등
영화학과	영화/편집감독, 프로듀서, 시나리오 작가, 사운드 엔지니어, 영화 마케터, 문화예술교육사 등
K-뷰티학과	헤어디자이너, 뷰티왁싱테라피스트, 메이크업아티스트, 퍼스널컬러전문가, 네일리스트, 무대분장 캐릭터아티스트 등

교내 전화번호

상담내용	담당부서	연락처
동의대학교 입학안내	입학관리팀	051)890-4378~89
등록금(분할)납부에 관한 안내	경리팀	051)890-1101, 1104
학자금 대출 관련 안내	학자금대출상담실	051)890-2750~2
교내/교외 장학금, 한국장학재단 안내	장학지원팀	051)890-1052~5
기숙사 관련 안내	효민생활관관리팀	051)890-3601~3
휴학, 수강신청 관련 안내	학사지원팀	051)890-3041~8

■ 교과과정, 졸업 후 진로, 수강신청, 복수전공 등 관련 세부사항은 해당 단과대로 문의 바랍니다. ※ 번호앞 051-890은 모두 동일

단과대학	모집단위	교내번호	단과대학	모집단위	교내번호
인문사회과학대학	인문사회과학대학자유전공학부	1353	한의과대학	한의예과	3306
	국어국문학과, 문헌정보학과	2709			
	중어중국학과, 일본학과, 영어영문학과	1222	동의지천융합대학	자유전공	1965
	평생교육상담학과, 심리학과	1292			
	아동학과	1580			
	유아교육과	2709			
	광고홍보학과, 미디어커뮤니케이션학과	1310	공과대학	공과대학자유전공학부	2305
	법학과, 소방방재행정학과, 행정학과	2190		기계공학과	1641
	경찰행정학과, 사회복지학과	2036		로봇공학과, 자동차공학과	2255
	디지털콘텐츠학과	2720		조선해양공학과, 도시공학과	2590
상경대학	상경대학자유전공학부	1403		신소재공학과	2285
	금융경영학과, 재무부동산학과, 유통물류학과	2200		건축학과(5년제)	1606
	무역학과, 경영정보학과	2062		건축공학과, 토목공학과	1970
	스마트항만물류학과, 창업투자경영학과	1404		환경공학과, 화학공학과	2076
	경영학과, 회계학과	1429		화장품공학과, 식품공학과	1520
	국제관광경영학과, 호텔컨벤션경영학과, 외식경영학과	2094		의생명공학과, 바이오의약학과	2275
				산업경영빅데이터공학과	1611
	스마트호스피탈리티학과	3390		전기공학과, 전자공학과	1674
미래융합대학	스마트창업경영학과, 뷰티비즈니스학과, 라이프복지학과, 부동산자산경영학과, AI다문화상담학과, 시니어스포츠지도학과	1840~1		첨단에너지공학과	2285
				미래모빌리티학과	3390
의료·보건·생활대학	간호학과	1554, 4254	소프트웨어융합대학	소프트웨어융합대학자유전공학부	2704
				컴퓨터공학과	1704
				컴퓨터소프트웨어공학과, 응용소프트웨어공학과	1987
	임상병리학과	2680		인공지능학과, 게임공학과	2176
	치위생학과	4236		디지털융합학과	3390
	방사선학과	2675	예술디자인체육대학	패션디자인학과	1598
	의료경영학과	4205		디자인조형학과	1342
	물리치료학과	4230		체육학과, 경기지도학과	1542
	식품영양학과	1588		레저스포츠학과, 태권도학과	2210
	응급구조학과	4281		영화학과	2720
				K-뷰티학과	1965

DONG-EUI UNIVERSITY CAMPUS MAP



가야캠퍼스

1 대학본관
대학본부 / 대학원 / 산학협력단 / RISE사업단 / 대학혁신지원사업단

2 법정관
인문사회과학대학 / 동의지천융합대학

3 상경관
상경대학 / 예술디자인체육대학

5 국제관
상경대학 / 경영대학원 / 석당아트홀 / 효민갤러리

6 동의스포츠센터

7 상영관
학생지원팀 / 지역콜라보센터 / 동의언론사 / 보건진료소 / 소강당/ 서점

8 수덕전
복지관리팀 / 총학생회 / 총동아리연합회 / 대강당 / 학생식당 / 헌혈의 집

9 제1인문관
인문사회과학대학

10 제2인문관
인문사회과학대학 / 교육대학원 / 교육연수원 / PRIME LOUNGE

11 효민체육관

12 중앙도서관
도서관 / 전산정보원 / 박물관 / 석당기념관

13 성파글로벌관
국제교류팀 / 국제언어교육원 / 동의글로벌대학 / 효민여학생생활관

14 제2효민생활관

15 의료보건관
의료·보건·생활대학 / 동의어린이집

16 생활과학관
의료·보건·생활대학 / 예술디자인체육대학 / 조기취업형계약학과사업단 / 바이오헬스혁신공유대학사업단

17 음악관
예술디자인체육대학

18 창의관
공과대학 / 취업지원팀 / 대학일자리플러스센터 / 학생상담센터 / IPP사업단 / 생체조직재생핵심연구지원센터 / 예비군연대 / PRIME세미나실

19 지천관
미래융합대학 / 부동산대학원 / 미래교육관 / 국가안전정책대학원

20 산학협력관
소프트웨어융합대학 / 교육혁신원/콜라보교육센터 / 교수학습개발센터 / 교육성과관리센터 / 창업보육센터 / 빅데이터인공지능센터 / 공학교육혁신센터 / 부산IT융합부품연구소 / 인공지능그랜드ICT연구센터 / 공동기기센터 / 컨벤션다목적홀 / Makersville / 동의시네마홀

21 건윤관
공과대학 / 소프트웨어융학대학 / DREAM STATION

22 공학관
공과대학 / 산업문화대학원 / 이노리움 / 공학교육혁신센터

23 정보공학관
소프트웨어융학대학 / 창업교육센터 / 융합부품소재핵심연구지원센터 / 교직원식당 / 학생식당

24 제1효민생활관
체육진흥단 / 부산창업가꿈

25 학생군사교육단

26 행복기숙사(미래생활관)

A 효민야구장

B 효민축구장

C 효민원(교육이념비)

D 햇발터(헤안지)

E 정심정

F 야외음악당

G 테니스장

H 건학이념비

I 정문

J 지천주차장

양정캠퍼스

1 한의학관 한의과대학

2 간호학관

3 부속한방병원

4 동의의료원

❷ 동의대

부산의 중심! 어디서든 편하게!

지하철2호선 동의대역

부산의 중심 **서면/전포의 인프라**와
지하철2호선과 연결되는 **교내 순환버스 시스템**으로
쉽고 편리하게 동의대를 만날 수 있다는 거 알지!

※ 서면역-동의대역(지하철 2호선) : 약 **6**분
※ 부산서부버스터미널(사상역)-동의대역 : 약 **12**분
※ 부산역(KTX, SRT)-동의대역 : 약 **20**분
※ 김해공항(공항역)-동의대역 : 약 **23**분

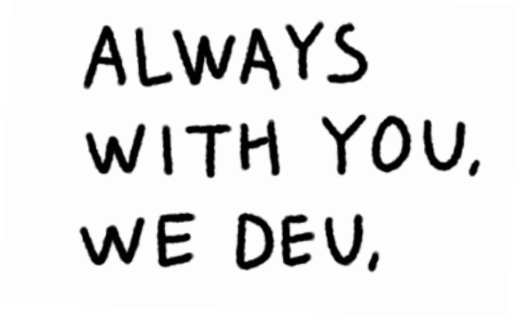

동의대학교
DONG-EUI UNIVERSITY

47340 부산광역시 부산진구 엄광로 176
입학상담 051-890-4378~89. 1012~14
ipsi.deu.ac.kr